ラジコンはホビーであり、文化である。 そして夢であり、憧れでありたい。
そんな夢にほんの少しだけ私達がお役に立てればと願っています。

WWW.KAWADAMODEL.CO.JP

株式会社 川田模型　〒441-3147 愛知県豊橋市大岩町本郷62-2　TEL.0532-41-7771 FAX.0532-41-7772　（受付時間：月曜～金曜 AM10:00～12:00 PM1:00～5:00）

KAWADA MODEL CO., LTD　62-2 Hongou Oiwa-Cho Toyohashi-City Aichi, JAPAN

川田模型は日本ラジコン模型工業会加盟メーカーです。

※当社製品は、お近くの有名模型店でお買い求めください。 ※商品の仕様・価格は性能向上などのため、予告無く変更になる場合があります。
※カタログ記載の価格はメーカー希望小売価格（税抜）です。

C17.0J-1005 | 500

KAWADA RADIO CONTROL MODEL

PRODUCTS CATALOG 2010

Vol.17

川田模型2010年度 総合カタログ

1/12 DIRECT DRIVE TOURING CAR 1/12スケール　ダイレクト・ドライブ・ツーリングカー

軽快な走りが楽しい!!
1/12DDツーリングと言う新ジャンル!!

トゥエルブ入門マシンとして絶大なる人気を誇るM300SXベースのシャーシに1/12スケールのGTカーボディーを組み合わせ、『走りの良さ』と『スケール感の高さ』を融合させました。
シンプルなメカ構造なのでメンテナンス性も良く、ランニングコストも軽減。
スケール感溢れるボディーならではのは楽しいワンメイクレース用マシンに最適。
ビギナーからエキスパートまで誰でも気軽に楽しんでいただける一台です。

1/12 SCALE DIRECT DRIVE TOURING CAR

M300GT

【主要装備】■ブラックFRP製シャーシ、アッパーブレース、ダンパーブレース■カーボンサスアーム(インディペンデントサス)■3°、5°の2種類のアッパーアームマウント■デルリン削り出しピボットボール■軽量オイルダンパー■アルミ削り出しモーターマウント(R)■ナチュラルFRP製Tバー■カーボンリヤシャフト■ボールデフ■サーボセイバー■ラジアルゴムタイヤ■ホイール■ポリカーボネイト製ボディー■フルボールベアリング
【シャーシテクニカルデータ】■全長/275mm■全幅/フロント:160mm リヤ:164mm■トレッド/フロント:135.6mm　リヤ:134mm■ホイルベース/210mm■走行時全装重量/1050g(6cell)■デフ形式/ボールデフ■偏動形式/ダイレクトドライブ■サス形式/フロント:インディペンデントサス　リヤ:ボールコネクトタイプ■フロントキャスター/可変■シャーシ/ブラックFRP■モーター/540タイプ(別売)■軸受部/フルボールベアリング■モーターマウント/右:ジュラルミン削り出し　左:高剛性樹脂■タイヤ/フロント:ラジアルゴムタイヤ　リヤ:ワイドラジアルゴムタイヤ

走行の為に必要なもの　■2チャンネルプロポセット(送信機・受信器・スピードコントローラー・サーボ)■ストレートパックバッテリー(4, 5, 6セル)■バッテリー用充電器■540サイズモーター■ボディー塗装用ポリカーボネイト用塗料■瞬間接着剤

ボディーレスの
シャーシキットもラインナップ!!

M-313C
M300GT シャーシキット
標準希望小売価格 ¥19,000(税抜)
◆ JAN/4946649022903　ボディーレス

スケール感と空力特性を両立させたGTカーボディーをパッケージング!!

M-313S **M300GT LEXUS SC430**
ボディー付 ◆ JAN/4946649023498　標準希望小売価格 ¥21,000(税抜)

M-313Z **M300GT CALSONIC IMPUL Z**
ボディー付 ◆ JAN/4946649022514　標準希望小売価格 ¥21,000(税抜)

M-313N **M300GT Honda NSX**
ボディー付 ◆ JAN/4946649022521　標準希望小売価格 ¥21,000(税抜)

※製品には、RC装置・バッテリー・モーターは、含まれておりません。　※写真は塗装例です。製品は未塗装クリアボディーです。　※写真はオプションのメッキホイールを装着しています。

走りの良さを追求したカーボンシャーシ仕様のR

1/12 SCALE DIRECT DRIVE TOURING CAR

M300GTR

本格カーボンシャーシと大容量オイルダンパーを標準装備。
走りの良さにいっそう磨きをかけたエキスパート仕様のM300GTR。

【主要装備】■カーボン製シャーシ、アッパーブレース、ダンパーブレース■カーボンサスアーム(インディペンデントサス)■3°、5°の2種類のアッパーアームマウント■デルリン削り出しピボットボール■φ6.5大容量オイルダンパー■アルミ削り出しモーターマウント(R)■ナチュラルFRP製Tバー■カーボンリヤシャフト■ボールデフ■サーボセイバー■ラジアルゴムタイヤ■ホイール■ポリカーボネイト製ボディー■3Tウイング■フルボールベアリング
【シャーシテクニカルデータ】■全長/275mm■全幅/フロント:160mm リヤ:164mm■トレッド/フロント:135.6mm　リヤ:134mm■ホイルベース/210mm■走行時全装重量/1050g(6cell)■デフ形式/ボールデフ■駆動形式/ダイレクトドライブ■サス形式/フロント:インディペンデントサス　リヤ:ボールコネクトタイプ■フロントキャスター/可変■シャーシ/ブラックFRP■モーター/540タイプ(別売)■軸受部/フルボールベアリング■モーターマウント/右:ジュラルミン削り出し　左:高剛性樹脂■タイヤ/フロント:ラジアルゴムタイヤ　リヤ:ワイドラジアルゴムタイヤ

走行の為に必要なもの　■2チャンネルプロポセット(送信機・受信器・スピードコントローラー・サーボ)■ストレートパックバッテリー(4, 5, 6セル)■バッテリー用充電器■540サイズモーター■ボディー塗装用ポリカーボネイト用塗料■瞬間接着剤

φ6.5大容量オイルショック
Large Oil Shock

カーボンシャーシ
Graphite Chassis

M-314C
M300GTR シャーシキット
標準希望小売価格 ¥23,800(税抜)
◆ JAN/4946649023009　ボディーレス

ボディー付
M-314 **M300GTR XANAVI NISMO GT-R【限定】**　標準希望小売価格 ¥25,800(税抜)
◆ JAN/4946649022507

※製品には、RC装置・バッテリー・モーターは、含まれておりません。　※写真は塗装例です。製品は未塗装クリアボディーです。　※写真はオプションのメッキホイールを装着しています。

1/12 RACING CAR 1/12スケール　レーシングカー

NEW!! 新設計『FCオイルショック』を装備し正常進化!!

M300FX-II

EXCITING PERFORMANCE RACING CAR

●ピッチングダンパーとロールダンパーに完全定容量の新設計『FCオイルショック』を採用。
●10mm長くなった新設計クランプ式ワンピース・サイドリンクを採用。
●スムーズなリヤの作動を実現する新設計ボールシートを採用。
●Li-Poバッテリーに対応した新設計バッテリーインデックスを採用。

【主要装備】■カーボン製シャーシ、アッパーブレース、ダンパーブレース、ロアブレース■ブラシレスモーター対応モーターマウント■1/4"カーボンリヤシャフト■カーボンサスアーム(インディペンデントサス)■3°、5°、10°、15°の4種類のアッパーアームマウント■デルリン削り出しピボットボール■FCオイルショック(ピッチ&ロール)■クランプ式ワンピース・サイドリンク■ワンピース・ボールシート■バッテリーインデックス■低精度フィルムゲートホイール■大径デフリング■FRPアンテナ■サーボセイバー■フルボールベアリング
【シャーシテクニカルデータ】■全長/268mm■全幅/フロント:165mm リヤ:167mm■トレッド/フロント:140mm　リヤ:129mm■ホイルベース/196mm■走行時全装重量/730g(Li-Po/1cell)■デフ形式/ボールデフ■駆動形式/ダイレクトドライブ■サス形式/フロント:インディペンデントサス　リヤ:リンクサス■フロントキャスター/可変■シャーシ/カーボン■モーター/540タイプ(別売)■軸受部/フルボールベアリング■モーターマウント/ジュラルミン削り出し■タイヤ/フロント:レラバー　リヤ:HラバーNEW アッパーブレース Upper Brace / NEW FCオイルショック FC Oil Shock / サーボセイバー付属 Servo saver included / 1/4"リヤボールデフ(RSX-100) 1/4" Rear Ball diff. / ブラシレスモーター対応モーターマウント Motor Mount for BRUSHLESS Motor / NEW 新型ボールシート New Type Ball Sheet / NEW バッテリー・インデックス Battery Index / NEW クランプ式ワンピース・サイドリンク Clamp Type One Piece Side Link / NEW HEX ピボットボール HEX Pivot Ball / NEW メインシャーシ(t=2.1mm) Main Chassis / 軽量・高剛性 カーボンサスアーム Carbon lower sus-arm

走行の為に必要なもの　■2チャンネルプロポセット(送信機・受信器・スピードコントローラー・サーボ)■バッテリー(1セルLi-Poまたは4セル/サブC)■バッテリー用充電器■540サイズモーター■64ピッチピニオンギヤ■走行用ボディー■ボディー塗装用ポリカーボネイト用塗料■ダイヤ接着用両面テープ又はゴム系接着剤■瞬間接着剤

0°、5°、10°、15°の角度の異なるアッパーアームマウントが付属
Upper Arm Mount (0, 5, 10, 15deg.)

M-317 **M300FX-II**　標準希望小売価格 ¥31,000(税抜)
◆ JAN/4946649025430

新型ボールシート

クランプ式ワンピース・サイドリンク

※製品には、RC装置・バッテリー・モーター・ボディーは、含まれておりません。※写真はプロトタイプです。製品版とは仕様が異なる箇所があります。

進化を重ねた円熟の走り。Tバー仕様のM300

M300RSX Ver.2.0

EXCITING PERFORMANCE RACING CAR

20年以上もの長きに渡る改良を重ね進化し続けるM300。
信頼性の高いTバー方式を採用したコンペティションモデルです。

【主要装備】■カーボン製シャーシ、アッパーブレース、ダンパーブレース、ロアブレース、ピボットブリッジ■ブラシレスモーター対応モーターマウント■1/4"カーボンリヤシャフト■カーボンサスアーム(インディペンデントサス)■3°、5°、10°、15°の4種類のアッパーアームマウント■デルリン削り出しピボットボール■φ6.5大容量オイルダンパー■チナミラルFRP製Tバー■高精度フィルムゲートホイール■EMBバッテリーマウント&バッテリーバンド■大径デフリング■FRPアンテナ■サーボセイバー■フルボールベアリング
【シャーシテクニカルデータ】■全長/268mm■全幅/フロント:165mm リヤ:167mm■トレッド/フロント:140mm　リヤ:129mm■ホイルベース/199mm■走行時全装重量/800g(4cell)■デフ形式/ボールデフ■駆動形式/ダイレクトドライブ■サス形式/フロント:インディペンデントサス　リヤ:ボールコネクトタイプ/Tバー■フロントキャスター/可変■シャーシ/カーボン■モーター/540タイプ(別売)■軸受部/フルボールベアリング■モーターマウント/ジュラルミン削り出し■タイヤ/フロント:L.ラバー　リヤ:Hラバー

φ6.5大容量オイルショック Large Oil Shock / フリクション・プレート Friction Plate / 1/4"リヤボールデフ(RSX-100) 1/4" Rear Ball diff. / ブラシレスモーター対応モーターマウント Motor Mount for BRUSHLESS Motor / サーボセイバー付属 Servo saver included / バッテリーバンド Battery Band / ロングホイールベースのハイトラクションシャーシ(RSX-1H) High Traction Chassis / ミニサーボ専用 Mini Servo Only / 軽量・高剛性 カーボンサスアーム Carbon lower sus-arm

走行の為に必要なもの　■2チャンネルプロポセット(送信機・受信器・スピードコントローラー・サーボ)■バッテリー(4セル/サブC)■バッテリー用充電器■540サイズモーター■64ピッチピニオンギヤ■走行用ボディー■ボディー塗装用ポリカーボネイト用塗料■ダイヤ接着用両面テープ又はゴム系接着剤■瞬間接着剤

0°、5°、10°、15°の角度の異なるアッパーアームマウントが付属
Upper Arm Mount (0, 5, 10, 15deg.)

M-315 **M300RSX Ver.2.0**　標準希望小売価格 ¥29,800(税抜)
◆ JAN/4946649022538

2008年　JMRCA 1/12レーシングカー全日本選手権
トップ10 "最多入賞"
2008年8月29日～31日に石川県白山一里野RCプラザにて開催されたJMRCA1/12ロ電動レーシングカー全日本選手権において上位10選手の4台ものM300RSXが入賞し、そのポテンシャルの高さを証明しました!!

※製品には、RC装置・バッテリー・モーター・ボディーは、含まれておりません。

ストレートパックバッテリー&通常サイズサーボ搭載可能!!

M300SX

1/12 RACING CAR
トゥエルブ入門に最適

基本設計は上位機種M300RSX譲りの本格派。1/12レーシングのエントリーモデルとして最適。

【主要装備】■ブラックFRP製シャーシ、アッパーブレース、ダンパーブレース■7.2Vストレートパック仕様●通常サイズサーボ対応■カーボンサスアーム(インディペンデントサス)■3°、5°の2種類のアッパーアームマウント■デルリン削り出しピボットボール■軽量オイルダンパー■アルミモーターマウント(R)■ナチュラルFRP製Tバー■カーボンリヤシャフト■高精度フィルムゲートホイール■フルボールベアリング
【シャーシテクニカルデータ】■全長/265mm■全幅/フロント:165mm リヤ:167mm■トレッド/フロント:140mm　リヤ:129mm■ホイルベース/196mm■走行時全装重量/940g(6cell)■デフ形式/ボールデフ■駆動形式/ダイレクトドライブ■サス形式/フロント:インディペンデントサス　リヤ:ボールコネクトタイプ■フロントキャスター/可変■シャーシ/ブラックFRP■モーター/540タイプ(別売)■軸受部/フルボールベアリング■モーターマウント/右:ジュラルミン削り出し　左:高剛性樹脂■タイヤ/フロント:接着整形済L.ラバー　リヤ:接着整形済Hラバー

軽量オイルダンパー Oil Shock / ボールデフ Ball Diff. / 接着整形済タイヤ付属 Finished Tire / 軽量・高剛性 カーボンサスアーム Carbon lower sus-arm / バックバッテリー対応 Pack Battery / 通常サイズサーボ Regular Size Servo

走行の為に必要なもの　■2チャンネルプロポセット(送信機・受信器・スピードコントローラー・サーボ)■ストレートパックバッテリー(6セル)■バッテリー用充電器■540サイズモーター■64ピッチピニオンギヤ■走行用ボディー■サーボセイバー■シリコンオイル(#300程度)■ボディー塗装用ポリカーボネイト用塗料

M-308 **M300SX**　標準希望小売価格 ¥17,800(税抜)
◆ JAN/4946649015721

※製品には、RC装置・バッテリー・モーター・ボディーは、含まれておりません。

OPTION PARTS

品名の下にあるアイコンは車種別適応を表しています。 ▭…オプションパーツ OPTION PARTS ■…スペアパーツ SPARE PARTS

RSX-1 ¥7,500◆
M300RSX用メインシャーシ(t=2.1)
MAIN CHASSIS for M300RSX (t=2.1)
JAN/4946649018739
RSX
クイックなコーナーリングを実現するショートホイールベースのメインシャーシです。M300RSX Ver.1標準。

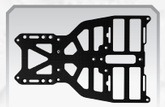

RSX-1L ¥7,500◆
M300RSX用メインシャーシソフト(t=1.8)
MAIN CHASSIS SOFT for M300RSX (t=1.8)
JAN/4946649018845
RSX
t=1.8mmのソフトタイプのメインシャーシです。路面グリップが悪い場合など積極的にシャーシロールさせたい場合に有効です。

RSR-2S ¥800◆
M300RSW用T バー ソフト (t=1.6/FRP)
T-BAR SOFT t=1.6 for M300RSW
JAN/4946649010788
RSX
t=1.6mmのソフトタイプのTバーです。積極的にリヤをロールさせたい場合に有効です。

RSR-2C ¥2,600◆
カーボンTバー t=1.6mm
CARBON T-BAR t=1.6mm
JAN/4946649011082
RSX
超ハイグリップ路面に最適な高剛性カーボン製のTバーです。

RSR-2M ¥800◆
Tバー ミディアム t=1.8mm
T-BAR MEDIUM t=1.8mm
JAN/4946649020688
RSX
キット標準1.8mmとソフト1.6mmの中間的な撓りを生み出し、ハンドリングの良さはそのままにリヤのグリップ感を大幅に向上させます。

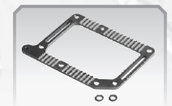

RSR-3H ¥3,000◆
M300 RSW用7075ジュラ・ロアブレース
LOWER BRACE 7075 DURA for M300 RSW
JAN/4946649017138
RSX
カーボン製ロアブレースに比べ放熱製が格段にアップ。過酷なレースでのモーターの放熱を促します。

RSB-4R ¥1,500◆
アッパーブレース・ローリング・ダンパー用
ROLLING UPPER BRACE for Ver.2.0
JAN/4946649022668
RSX FX2

RSR-7 ¥2,200◆
モーターマウント "L"
MOTOR MOUNT LEFT
JAN/4946649011914
SX
M300SXキット標準樹脂製モーターマウントと交換することによりリヤ周りの剛性が大幅に向上します。

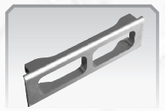

RSC-8 ¥2,800◆
強化モーターマウントサポート
REINFORCED MOTOR MOUNT SUPPORT
JAN/4946649025423
RSX FX2
強化型のモーターマウントサポート。ねじれ剛性&組立精度が大幅に向上します。

RSX-16N ¥2,500◆
φ6.5オイルショック メッキ仕様
φ6.5 OIL SHOCK SET PLATED
JAN/4946649020954
RSX SX GT GTR
M300RSX標準装備のφ6.5オイルショックのケースに表面強度と摺動性に優れる硬質メッキを施しました。スムーズさが向上します。

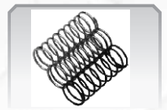

RSX-16d ¥600◆
φ6.5オイルショックスプリングセット
SPRING SET for φ6.5 OIL SHOCK
JAN/4946649018784
RSX GTR
M300RSXキット標準のφ6.5オイルダンパー用のセッティング用スプリング。ソフト、ミディアム、ハードの3種類入。 RSXキット標準/ソフト

RSW-16 ¥2,000◆
テフロン 軽量・オイルダンパーセット
TEFLON COATED OIL SHOCK SET
JAN/4946649016582
RSX SX GT GTR
ダンパーケースにテフロン加工を施しスムーズさを追求した軽量オイルダンパー。

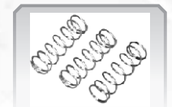

RSW-16c ¥600◆
ダンパースプリングセット (S, M, H)
SETTING SPRING SET for REAR SHOCK
JAN/4946649018791
SX GT
M300SXキット標準の軽量オイルダンパー用のセッティング用スプリング。ソフト、ミディアム、ハードの3種類入。 SXキット標準/ソフト

KM-17H サススプリング φ0.55
SUSPENSION SPRING φ0.55
JAN/4946649000673
KM-17S サススプリング φ0.45
SUSPENSION SPRING φ0.45
JAN/4946649000680
KM-17MS サススプリング φ0.5
SUSPENSION SPRING φ0.5 (Medium Soft)
JAN/4946649025171
KM-17SS サススプリング φ0.40
SUSPENSION SPRING φ0.40
JAN/4946649000697
各¥300☆

RSX-49 ¥600◆
アルミストラットバー
ALUMINUM STRUT BAR for M300
JAN/4946649020916
RSX FX2 SX GT GTR
アッパーアームマウント間に取り付けるアルミ製のストラットバーです。フロント剛性が向上し、よりシャープなコーナーリングを実現。

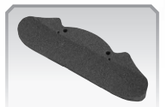

RS-70 ¥500◆
ウレタンバンパー
FOAM BAMPER for M300
JAN/4946649008259
RSX FX2 SX GT GTR
高品質のウレタンで作られたウレタンバンパー。ボディーのバタつきも抑えます。

RSX-70 ¥500◆
ウレタンバンパー・ショートタイプ
FOAM BAMPER SHORT TYPE for M300
JAN/4946649025195
RSX FX2 SX GT GTR
コーナーリング特性をスポイルしない軽量・コンパクトなショートタイプのウレタンバンパー。

RS-71 ¥500◆
シャーシプロテクター
MAIN CHASSIS PROTECTOR for M300
JAN/4946649015738
RSX FX2 SX GT GTR
シャーシをクラッシュから保護するバンパー。重量はわずか2.2gで重心位置に影響を与えません。

RS-72 ¥400◆
ナチュラルストラットバー
NATURAL STRUT BAR for M300
JAN/4946649015745
RSX FX2 SX GT GTR
高剛性樹脂を採用し、強度と適度なしなりを両立させ、クセのないコーナリングを実現。アッパーアームマウント間に取付。

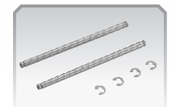

RS-74 ¥400◆
SPアッパーアームシャフト
SP APPER-ARM SHAFT for M300
JAN/4946649015790
RSX FX2 SX GT GTR
材質にステンレス鋼を用いているので不慮のクラッシュにも丈夫。高精度に削り出して作られているので、アッパーアーム部のガタを軽減します。

RS-76T ¥600◆
チタンコート・キングピン M300用
TITAN COATED KING PIN for M300
JAN/4946649023207
RSX FX2 SX
表面にチタンコートを施したM300用キングピンです。スムーズなサスストロークを実現します。

RS-77 ¥900◆
デルリン・ダンパーワッシャー
POM DAMPER WASHER
JAN/4946649016965
RSX SX GT GTR
大径(φ28mm)とすることにより安定した作動を実現。ゴミが付着しにくくなりスムーズさを永く保ちます。超高精度デルリン樹脂削り出し。

RSX-77 ¥1,200◆
ローリングダンパーセット
ROLLING SHOCK SET
JAN/4946649017817
RSX
ピッチングとロールを独立して制御するM300用ローリングダンパー。埃対策アウターチューブと強制アンチロールスプリングを装備。

RS-78 ¥1,200◆
クランプ式 リヤハブ "L"
CLAMP REAR HUB "L"
JAN/4946649016896
RSX FX2 SX
芯ブレが少なく安定した回転を実現。駆動をロス無く確実に伝えます。重さはキット標準と同じで重量バランスを崩しません。

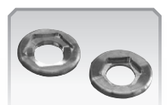

RS-86 ¥1,600◆
アルミハブベース
ALLOY HUB BASE
JAN/4946649018050
SX GT GTR
超高精度のアルミ削り出しのハブベース。樹脂製に比べたわみが無く、スムーズなデフを実現。

RS-79 ¥300◆
ツイックスクリュー・プロテクトプレート
TWEAK SCREW PROTECT PLATE
JAN/4946649019309
RSX
ツイックスクリューによるシャーシの傷つき、凹みを防止するプレートです。走行回数を重ねても、シャーシの凹みによる調節のズレが起こりません。

RS-87 ¥800◆
脱着式アンテナホルダー
DETACHABLE ANTENNA HOLDER
JAN/4946649019613
RSX FX2
カーボンアンテナの脱着が可能になる専用のアンテナホルダーです。中空加工にて軽量化はもちろんアンテナ線を通すことも可能です。

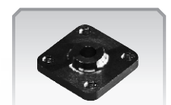

RS-88 ¥1,200◆
ツイックレスプレート
TWEAK LESS PLATE
JAN/4946649019569
RSX
フロント側ボールシートの代わりに使用することによりツイック調整が不要になります。板厚の異なるTバーでも水平にマウント可能な吊り下げ式。

RS-89 ¥1,500◆
フリクションオートアジャスターセットM300RSX用
FRICTION AUTO ADJUSTER SET FOR M300RSX
JAN/4946649019644
RSX SX GT GTR
路面状況に応じてフリクションプレートに掛かる圧力を調節する事が可能になります。
専用のデルリン削り出しワッシャー付属。

RSZ-90 ¥3,600◆
セッティングホイールM300用
SETTING WHEEL for M300
JAN/4946649018944
RSX FX2 SX
正確なアライメント調整を可能にするM300用セッティングホイール。アルミ削り出し。ニッケルメッキ仕上げ。フロントφ45mm リヤφ46mm

RS-91 ¥1,500◆
フロント・ハイトスペーサー
FRONT HEIGHT SPACER
JAN/4946649020947
RSX FX2 SX GT GTR
大径ホイール使用時などに車高をより低くする事ができます。
t=0.5mm、1.2mm 各2枚入

RS-92 ¥600◆
サスアーム取付用チタンビス
TITAN FLAT HEAD SCREW for SUS-ARM
JAN/4946649021722
RSX FX2 SX GT GTR
ロアサスアーム固定用のチタンビスです。キット標準のアルミ製に比べ強度が向上します。ヘッドは2.5mmヘックスタイプ。

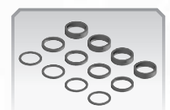

RS-93 ¥500◆
6.35スペーサーセット
6.35 SPACER SET
JAN/4946649022207
RSX FX2 SX GT GTR
リヤのトレッド調節が可能になる内径φ6.35mmのアルミスペーサーです。0.5mm、1mm、2mm厚各4個入。各社1/12レーシングにも使用可能。

RS-94 ¥500◆
サラバネホルダー
CONICAL SPRING HOLDER
JAN/4946649023023
RSX FX2
サラバネを簡単・確実にセンタリングする事が可能なクムース是つ滑りにくいデフに仕上がります。
※M300SX、GT等のφ6×10mmのボールベアリングを使用するデフには使用できません。

RS-95 ¥1,600◆
平積用サーボステー
FLAT MOUNT DURA SERVO STAY
JAN/4946649023771
RSX FX2 SX GT GTR
ミニサーボを平積みする際に使用するアルミ製のサーボステーです。
低重心化とステアリングフィールの向上が期待できます。 ※小型サーボのみ

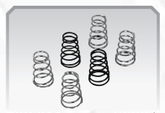

RSX-211 ¥800◆
サイド・スプリングセット S.M.H
SIDE SPRING SET S, M, H
JAN/4946649023306
FX2
M300FX-Ⅱ用のサイドスプリングセット。ソフト、ミディアム、ハードの3種類入。キット標準はソフトです。

RSX-216d ¥600◆
スプリングセット リンクサス用
SPRING SET FOR LINK SUS.
JAN/4946649023313
FX2
M300FX-Ⅱ用のピッチングスプリングです。ソフト、ミディアム、ハードの3種類入。キット標準はソフトです。
φ6.5オイルショック、FCオイルショック用。

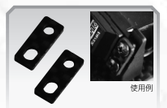

B-45 ¥600◆
ミニサーボ用カーボンプレート
CARBON PLATE for MINI SERVO
JAN/4946649019736
RSX FX2 SX GT GTR
ミニサーボを確実に固定することが可能になるカーボン製のプレート。サーボのかで上げ用としても最適です。アンシにも使用可能。 ※小型サーボのみ

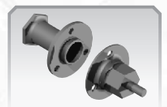

RGT-82 ¥2,000◆
SP右ハブセット
SP RHUB SET
JAN/4946649022231
GT GTR
アルミ削り出しの高精度右ハブ。スムーズなデフの作動と振れの無い駆動を実現。コーナー出口などの加速時の挙動も安定します。

RGT-11 ¥800◆
アルミ・フロントハブ
DULA FRONT HUB for M300GT
JAN/4946649022316
GT GTR
M300GT用の高精度アルミ削り出しのフロントハブです。フロント部の左右方向のガタが大幅に減少し、カッチリとした走行フィールになります。

RGT-17S サススプリング φ0.45
SUSPENSION SPRING φ0.45
JAN/4946649022279
RGT-17M サススプリング φ0.50
SUSPENSION SPRING φ0.50
JAN/4946649022286
GT GTR 各¥300◆
M300GTに最適なショートタイプのフロント用サススプリング。

SPARE PARTS

品名の下にあるアイコンは車種別適応を表しています。 ▭…オプションパーツ OPTION PARTS ■…スペアパーツ SPARE PARTS

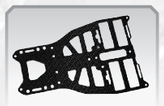

RSX-1H ¥8,000◆
M300RSX用ハイトラクションシャーシ
HIGH TRACTION CHASSIS for M300RSX
JAN/4946649019651
RSX

RSR-2 ¥800◆
M300RSW用Tバー (t=1.8/FRP)
T-BAR t=1.8 for M300RSW
JAN/4946649010771
RSX

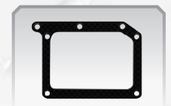

RSR-3 ¥1,600◆
M300RSW用ロアブレース
LOWER BRACE for M300RSW
JAN/4946649010795
RSX

RSB-4F ¥1,500◆
アッパーブレース Ver.2.0用
UPPER BRACE for M300RSX Ver.2.0
JAN/4946649022651
RSX

RSR-5 ¥1,000◆
ダンパーブレース
DAMPER BRACE
JAN/4946649010818
RSX

RSB-6 ¥3,200◆
モーターマウント "R" Ver.2.0用
MOTOR MOUNT RIGHT for M300RSX Ver.2.0
JAN/4946649022620
RSX FX2

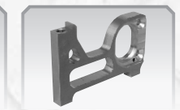

RSB-7 ¥3,200◆
モーターマウント "L" Ver.2.0用
MOTOR MOUNT LEFT for M300RSX Ver.2.0
JAN/4946649022637
RSX FX2

RSB-8 ¥300◆
モーターマウントサポートVer.2.0
MOTOR MOUNT SUPPORT for M300RSX Ver.2.0
JAN/4946649022644
RSX FX2

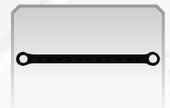

RSR-8 ¥600◆
M300RSW用ピボットブリッジ
PIVOT BRIDGE for M300 RSW
JAN/4946649010825
RSX

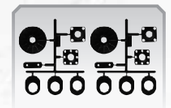

RSR-10 ¥1,000◆
プラパーツ "B"(ボールシート&フリクションプレート)
PLASTIC PARTS "B" (BALL SHEET & FRICTION PLATE)
JAN/4946649010832
RSX FX2 SX GT GTR

RSZ-12 ¥500◆
フロントシャフトセット
FRONT SHAFT SET
JAN/4946649006875
RSX FX2 SX

RSR-13 ¥700◆
リヤボールピボットセット
REAR PIVOT BALL SET
JAN/4946649010849
RSX SX GT GTR

RSX-14 ¥500◆
ダンパーシャフト&スプリング
DAMPER SHAFT & SPRING
JAN/4946649019866
RSX SX GT GTR

RSX-15 ¥400◆
リヤアルミスタンドセット
REAR DURALUMIN STAND SET
JAN/4946649018579
RSX

RSX-16 ¥2,300◆
φ6.5オイルショックセット
φ6.5 OIL SHOCK SET
JAN/4946649018760
RSX SX GT GTR

RSX-16a ¥600◆
φ6.5オイルショック用プラパーツ "I"
PLA-PARTS "I" for φ6.5 OIL SHOCK
JAN/4946649018777
RSX GTR

RSX-16b ¥500◆
φ6.5オイルショック・シャフトセット
φ6.5 OIL SHOCK SHAFT SET
JAN/4946649025188
RSX GTR

DN-907 ¥400☆
シリコンO-リング゛φ3:10個入
O-RING : 10 pcs.
JAN/4946649004275
RSX GTR

RS-16a ¥1,800◆
軽量・オイルダンパーセット
OIL SHOCK SET
JAN/4946649003636
RSX SX GT GTR

RS-16b ¥500◆
オイルダンパー・メンテナンスキット
OIL SHOCK MAINTENANCE KIT
JAN/4946649003643
SX GT

KM-17 ¥300☆
サススプリング φ0.50
SUSPENSION SPRING φ0.50
JAN/4946649000666
RSX FX2 SX GT GTR

RSX-100 ¥4,000◆
1/4"スパー用リヤコンバージョンセット
REAR CONVERSION for 1/4" SPUR
JAN/4946649018975
RSX FX2 SX

RSX-18 ¥2,800◆
リヤカーボンシャフト 1/4"スパー用
REAR CARBON SHAFT for 1/4" SPUR GEAR
JAN/4946649018982
RSX FX2

RSX-19 ¥2,000◆
リヤハブセット 1/4"スパー用
REAR HUB SET for 1/4" SPUR GEAR
JAN/4946649018999
RSX FX2

RSX-32 ¥1,000◆
6.35メアリング:3個入
1/4" BALL BEARING : 3pcs.
JAN/4946649019002
RSX FX2

RS-20 ¥1,000◆
φ6.35F ベアリング:2個入
1/4" F BALL BEARING : 2pcs.
JAN/4946649003674
RSX FX2 SX GT GTR

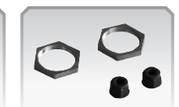

RSR-21 ¥250◆
ホイールナットセット
WHEEL NUT SET (F&R)
JAN/4946649010863
RSX FX2 SX

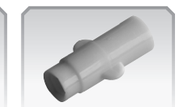

RS-22 ¥320◆
ホイールレンチ
WHEEL WRENCH
JAN/4946649003698
RSX FX2 SX

RSZ-27 ¥600◆
φ3×8 ベアリング:2個入
Dia.3-8 BALL BEARING : 2pcs.
JAN/4946649006736
RSX FX2 SX

RS-29 ¥650◆
ターンバックルリンケージセット
TURN BUCKLE TIE ROD SET
JAN/4946649003766
RSX FX2 SX GT GTR

RSW-30 ¥500◆
大径デフリング
BIG DIFF. RING
JAN/4946649017510
RSX FX2 SX GT GTR

SK-2 ¥200☆
デフボール 1/8インチ:12個入
DIFF. BALL 1/8inch : 12pcs.
JAN/4946649002219
RSX FX2 SX GT GTR

RX-32 ¥300☆
ボディーマウント:4個入
BODY MOUNT : 4pcs.
JAN/4946649001946
RSX FX2 SX

RS-37 ¥200◆
デフ調整用皿バネ(S):4個入
DIFF. ADJUSTMENT CORN SPRING "S"
JAN/4946649009889
RSX FX2 SX GT GTR

RSR-39 ¥800◆
M300RSW用ビスセット
SCREW SET for M300 RSW
JAN/4946649010870
RSX

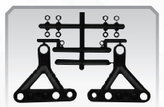

RSR-40 ¥1,000◆
ロアサスアーム
LOWER SUSPENSION ARM
JAN/4946649010987
RSX FX2 SX GT GTR

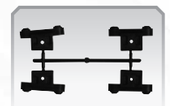

RSR-41 ¥800◆
アッパーアームマウント(0°&5°)
UPPER ARM MOUNT (0deg. & 5deg.)
JAN/4946649010894
RSX FX2 SX GT GTR

RSX-41 ¥1,000◆
アッパーアームマウント(10°&15°)
UPPER ARM MOUNT (10deg. & 15deg.)
JAN/4946649018753
RSX FX2 SX GT GTR

RSR-42 ¥800◆
カーボンアッパーアーム&ワッシャー
GRAPHITE UPPER ARM & WASHER
JAN/4946649010900
RSX FX2 SX GT GTR

RS-42c ¥700◆
カーボンアッパーアーム
GRAPHITE UPPER ARM
JAN/4946649004992
RSX FX2 SX GT GTR

RS-43 ¥500◆
ヒンジピン&ターンバックル
HINGE PIN & TURN BUCKLE
JAN/4946649003889
RSX FX2 SX GT GTR

RS-44 ¥500◆
サスアーム用ピボットボール
PIVOT BALL for SUSPENSION ARM
JAN/4946649003902
RSX FX2 SX GT GTR

RS-45C ¥500◆
カーボン混入ナックルアーム
GRAPHITE KNUCKLE ARM
JAN/4946649005456
RSX FX2 SX

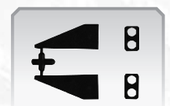

RS-46 ¥700◆
サーボマウント
SERVO MOUNT
JAN/4946649003926
RSX FX2 SX GT GTR

RX-45 ¥100☆
キャッチピン:10個入
CATCH PIN : 10pcs.
JAN/4946649002028
RSX FX2 SX GT GTR

RS-47 ¥1,600◆
中空カーボン・アンテナ
GRAPHITE ANTENNA
JAN/4946649003933
RSX FX2 SX GT GTR

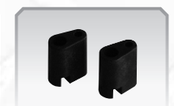

RS-47a ¥300◆
アンテナベース:2個入
ANTENNA MOUNT BASE : 2pcs.
JAN/4946649005050
RSX FX2 SX GT GTR

RS-47b ¥300◆
アンテナ・プロテクター:2個入
ANTENNA PROTECTOR : 2pcs.
JAN/4946649022347
RSX FX2 SX GT GTR

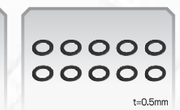

RS-48 ¥200◆
キングピン用シム:10個入
KING PIN SHIM : 10pcs.
JAN/4946649003940
RSX FX2 SX GT GTR

RSR-70 ¥400◆
アジャスターセット
ADJUSTER SET
JAN/4946649010917
RSX FX2 SX GT GTR

RSR-71a ¥200◆
M300RSW スペーサーセット
SPACER SET for M300RSW
JAN/4946649016650
RSX

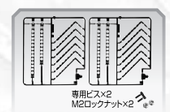

RS-85 ¥800◆
バッテリーマウント&バンドセット
BATTERY MOUNT & BAND SET
JAN/4946649018098
RSX

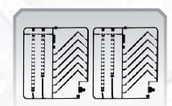

RS-85a ¥600◆
プラパーツ "G"(バッテリーマウント&バンド)
PLASTIC PARTS "G" (BATTERY MOUNT & BAND SET)
JAN/4946649018425
RSX

RS-85b ¥400◆
バッテリーマウント用バンド
BAND for BATTERY MOUNT
JAN/4946649018692
RSX

JB-410 ¥400◆
M4×10 ジュラ皿ビス:10個入
M4×10 DURA FLAT HEAD SCREW : 10pcs.
JAN/4946649021715
RSX FX2 SX GT GTR

JB-415 ¥400◆
M4×15 7075ジュラ皿ビス:10個入
M4×15 7075 DURA FLAT HEAD SCREW : 10pcs.
JAN/4946649004039
RSX FX2 SX GT GTR

PARTS FOR M300 M300用パーツ

SPARE PARTS

品名の下にあるアイコンは車種別適応を表しています。 ▭…オプションパーツ OPTION PARTS ▬…スペアパーツ SPARE PARTS

RSC-1 ¥6,500◆
M300FXⅡ用メインシャーシ
MAIN CHASSIS for M300FX2
JAN/4946649025447
FX2

RSX-203 ¥2,400◆
ロアブレース・リンクサス用
LOWER BRACE FOR LINK SUS.
JAN/4946649023269
FX2

RSC-4 ¥1,500◆
M300FXⅡ用アッパーブレース
UPPER BRACE for M300FX2
JAN/4946649025454
FX2

RSX-205 ¥1,000◆
ダンパーブレース・リンクサス用
DAMPER BRACE FOR LINK SUS.
JAN/4946649023276
FX2

RSX-209 ¥500◆
サイド・スプリングホルダー
SIDE SPRING HOLDER
JAN/4946649023283
FX2

RSC-13 ¥1,200◆
HEXピボットボール
HEX PIVOT BALL
JAN/4946649025461
FX2

RSX-215 ¥350◆
ダンパーブレーススタンド L=15mm
DAMPER BRACE STAND L=15mm
JAN/4946649023290
FX2

RSC-16 ¥2,600◆
FCオイルショックセット
FC OIL SHOCK SET
JAN/4946649025478
FX2

RSC-16a ¥800◆
プラパーツ FCオイルショック用
PLASTIC PARTS for FC OIL SHOCK
JAN/4946649025485
FX2

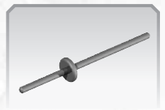
RSC-16b ¥450◆
ピストン FCオイルショック用
PISTON for FC OIL SHOCK
JAN/4946649025492
FX2

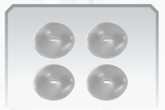
RSC-16c ¥300◆
Oリング FCオイルショック用
O-RING for FC OIL SHOCK
JAN/4946649025508
FX2

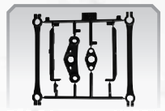
RSC-84 ¥800◆
プラパーツJ
PLASTIC PARTS "J"
JAN/4946649025515
FX2

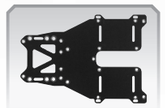
RSE-1 ¥3,200◆
M300SX用メインシャーシ
MAIN CHASSIS for M300SX
JAN/4946649013796
SX

RSE-2 ¥900◆
M300SX用Tバー
T-BAR for M300SX
JAN/4946649013802
SX GT GTR

RSE-4 ¥1,000◆
M300SX用アッパーブレース
UPPER BRACE for M300SX
JAN/4946649022057
SX

RSE-5 ¥1,000◆
M300SX用ダンパーブレース
DAMPER BRACE for M300SX
JAN/4946649022064
SX

RSR-6 ¥2,400◆
モーターマウント "R"
MOTOR MOUNT RIGHT
JAN/4946649011907
SX

RSZ-18 ¥2,400◆
カーボンリヤシャフト
REAR AXLE SHAFT
JAN/4946649006682
SX GT GTR

RSW-19 ¥1,700◆
大径リヤハブセット
LARGE REAR+HUB ASSY
JAN/4946649018883
SX

RSW-19a ¥700◆
大径リヤハブ用プラパーツ
BIG DIFF. PLASTIC HUB
JAN/4946649017503
SX GT GTR

RSZ-30 ¥400◆
デフリング
DIFF. RING
JAN/4946649006743
RSX FX SX GT GTR

RSZ-32 ¥600◆
φ6×10 ベアリング:2個入
Dia.6-10 BALL BEARING : 2pcs.
JAN/4946649006767
SX GT GTR

RSE-39 ¥800◆
M300SE・SX用ビスセット
SCREW SETS for M300 SE & SX
JAN/4946649013833
SX

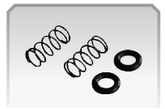
RSR-72 ¥300◆
M300RSWフリクションスプリングセット
FRICTION SPRING SET for M300RSW
JAN/4946649010931
SX GT GTR

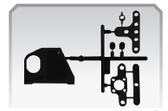
RS-73 ¥800◆
プラパーツ "F"(モーターマウントL&ポスト)
PLASTIC PARTS "F" (MOTOR MOUNT & POST)
JAN/4946649015783
SX

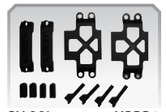
SV-11b ¥600☆
バッテリーホルダ&サーボマウント
BATTERY MOUNT & SERVO MOUNT
JAN/4946649009973
SX GT GTR

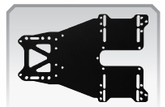
RGT-01 ¥3,200◆
GT用メインシャーシ
MAIN CHASSIS for M300GT
JAN/4946649021876
GT GTR

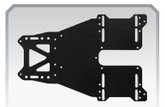
RGT-01C ¥6,800◆
GTR用カーボン・メインシャーシ
MAIN CHASSIS for M300GTR
JAN/4946649022729
GT GTR

RGT-04 ¥1,000◆
GT用アッパーブレース
UPPER BRACE for M300GT
JAN/4946649021883
GT GTR

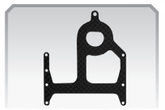
RGT-04C ¥1,800◆
GTR用カーボン・アッパーブレース
UPPER BRACE for M300GTR
JAN/4946649022736
GT GTR

RGT-05 ¥800◆
GT用ダンパーブレース
DAMPER BRACE for M300GT
JAN/4946649021890
GT GTR

RGT-05C ¥1,400◆
GTR用カーボン・ダンパーブレース
DAMPER BRACE for M300GTR
JAN/4946649022743
GT GTR

RGT-06 ¥2,400◆
GT用モーターマウントR
MOTOR MOUNT for M300GT
JAN/4946649021906
GT GTR

RGT-12 ¥800◆
GT用アクスルシャフト&キングピン
AXLE SHAFT & KING PIN for M300GT
JAN/4946649021913
GT GTR

RGT-19 ¥800◆
GT用左ハブ&右ハブ用シャフト
LEFT HUB & RIGHT HUB SHAFT for M300GT
JAN/4946649021920
GT GTR

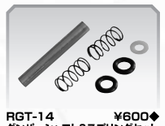
RGT-14 ¥600◆
ダンパーシャフト&スプリングセット
DAMPER SHAFT & SPRING SET
JAN/4946649022248
SX GT GTR

KM-24 ¥900☆
ボディーマウントセット
BODY MOUNT SET
JAN/4946649000727
GT GTR

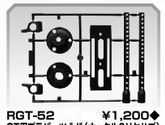
RGT-52 ¥1,200◆
GT用プラパーツ "J" (ナックル&リヤハブ)
PLASTIC PARTS "J" for M300GT (KNUCKLE & REAR HUB)
JAN/4946649021937
GT GTR

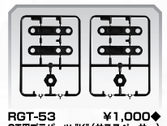
RGT-53 ¥1,000◆
GT用プラパーツ "K" (サススペーサー)
PLASTIC PARTS "K" for M300GT (SUS. SPACER)
JAN/4946649021944
GT GTR

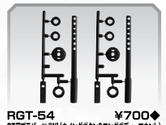
RGT-54 ¥700◆
GT用プラパーツ "W" (ウィングボタン&ロングボディーマウント)
PLASTIC PARTS "W" for M300GT (WING BUTTON & LONG BODY MOUNT)
JAN/4946649021975
GT GTR

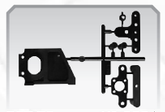
RGT-73 ¥1,000◆
GT用プラパーツ "F" (モーターマウントL&ポスト)
PLASTIC PARTS "F" for M300GT (MOTOR MOUNT L & POST)
JAN/4946649021999
GT GTR

KS-01 カワダ・ロゴデカール ¥300★
KAWADA LOGO DECAL (BLACK & WHITE)
JAN/4946649011471
ボディー貼付用のロゴデカールです。
白、黒文字各1枚入り。

KS-02 M300デカール ¥300★
M300 DECAL
JAN/4946649025799
ボディー貼付用のM300ロゴデカールです。
軽量且つフレキシブルな素材です。

TIRE & WHEEL FOR M300 M300用タイヤ&ホイール

LARGE WHEEL FOR M300
M300用大径ホイール

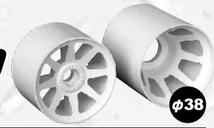

FRONT 各3セット(6個)入

RSX-25B	大径フロントホイールセット:3セット入 LARGE FRONT WHEEL SET 3 PAIR in BLACK	(ブラック / SOFT) JAN/4946649020923	¥1,200◆
RSX-25WH	大径フロントホイールセット:3セット入 LARGE FRONT WHEEL SET 3 PAIR in WHITE	(ホワイト / HARD) JAN/4946649021753	¥1,200◆

REAR 各3セット(6個)入

RSX-26B	大径リヤホイールセット:3セット入 LARGE REAR WHEEL SET 3 PAIR in BLACK	(ブラック / SOFT) JAN/4946649020930	¥1,200◆
RSX-26WH	大径リヤホイールセット:3セット入 LARGE REAR WHEEL SET 3 PAIR in WHITE	(ホワイト / HARD) JAN/4946649021760	¥1,200◆

WHEEL FOR M300
M300用小径ホイール

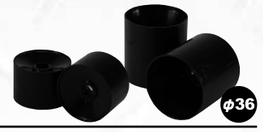

FRONT 各3セット(6個)入

RSZ-25S	フロントホイール FRONT WHEEL SET 3 PAIR in FLASH YELLOW	(蛍光イエロー / SOFT) JAN/4946649006712	¥800◆
RSZ-125S	フロントホイール FRONT WHEEL SET 3 PAIR in NATURAL WHITE	(ナチュラル ホワイト / SOFT) JAN/4946649006804	¥800◆
RSZ-125SH	フロントホイール・ハード FRONT WHEEL SET 3 PAIR in WHITE (HARD)	(ホワイト / HARD) JAN/4946649019057	¥800◆
RSZ-225S	フロントホイール FRONT WHEEL SET 3 PAIR in BLACK	(ブラック / SOFT) JAN/4946649014649	¥800◆
RSZ-225SH	フロントホイール・ハード FRONT WHEEL SET 3 PAIR in BLACK (HARD)	(ブラック / HARD) JAN/4946649015080	¥800◆
RSZ-325	フロントホイール FRONT WHEEL SET 3 PAIR in SILVER	(シルバー / MEDIUM) JAN/4946649017206	¥800◆

REAR 各3セット(6個)入

RSZ-26S	リヤホイール REAR WHEEL SET 3 PAIR in FLASH YELLOW	(蛍光イエロー / SOFT) JAN/4946649006729	¥800◆
RSZ-126S	リヤホイール REAR WHEEL SET 3 PAIR in NATURAL WHITE	(ナチュラル ホワイト / SOFT) JAN/4946649006811	¥800◆
RSZ-126SH	リヤホイール・ハード REAR WHEEL SET 3 PAIR in WHITE (HARD)	(ホワイト / HARD) JAN/4946649019064	¥800◆
RSZ-226S	リヤホイール REAR WHEEL SET 3 PAIR in BLACK	(ブラック / SOFT) JAN/4946649014656	¥800◆
RSZ-226SH	リヤホイール・ハード REAR WHEEL SET 3 PAIR in BLACK (HARD)	(ブラック / HARD) JAN/4946649015097	¥800◆
RSZ-326	リヤホイール REAR WHEEL SET 3 PAIR in SILVER	(シルバー / MEDIUM) JAN/4946649017213	¥800◆

FASTENING TAPE
タイヤ接着両面テープ

タイヤとホイールの接着に最適な強力両面テープです。
使用後ホイールからタイヤを剥がす事ができホイールの再利用も可能です。
フロントに最適な25mm幅とリヤに最適な38mm幅をラインナップ。

SK-53S	タイヤ接着両面テープ 25mm×20m FASTENING TAPE 25mmX20m	JAN/4946649022798	¥1,000☆
SK-53M	タイヤ接着両面テープ 38mm×20m FASTENING TAPE 38mmX20m	JAN/4946649022811	¥1,400☆

TIRE CONE
タイヤ接着コーン

タイヤをホイールへスムーズにはめる事が可能になります。硬度の高いタイヤをはめる時に最適です。脱着ホールにより接着後にタイヤからコーンを取り外しやすいのが特徴です。
SK-39はφ36mmホイール用。SK-39Lはφ38mmホイール用。

SK-39	タイヤ接着コーン TIRE CONE	JAN/4946649017831	¥560◆
SK-39L	タイヤ接着コーン 大径ホイール用 (デルリン削り出し) TIRE CONE for LARGE WHEEL	JAN/4946649021746	¥900◆

TIRE SETTER HUB
タイヤセッターハブ

M300ホイールに対応した高精度タイヤセッターハブ。
KM-97はクランプ式でM300ホイール専用の高精度ハブ
SK-6はイモネジ式でタミヤF103ホイールとM300ホイール兼用ハブです。

KM-97	M300用タイヤセッターハブ・クランプ式 TIRE SETTER HUB for M300	JAN/4946649014038	¥3,800◆
SK-6	タイヤセッターハブφ8(F1&M300兼用) TIRE SETTER HUB Dia. 8mm for F103&M300	JAN/4946649022309	¥2,400☆

ROUGH CUT FOAM DONUTS
1/12用スポンジタイヤ

各社1/12レーシング用ホイールにも使用可能。

FRONT

RS-50S	フロントタイヤ Lラバー (35°):3セット入 FRONT TIRE 3SET for 1/12(L-RUBBER)	JAN/4946649021074	¥1,200◆
RSZ-50	フロントタイヤ Lラバー (35°):2セット入 FRONT TIRE 2SET for 1/12(L-RUBBER) WIDE	JAN/4946649025362	¥900◆
RSZ-250	フロントタイヤ Lラバー・ハード(40°):2セット入 FRONT TIRE 2SET for 1/12(L-RUBBER HARD) WIDE	JAN/4946649025379	¥1,000◆
RSZ-450	フロントタイヤ Lラバー・スーパーハード (45°):2セット入 FRONT TIRE 2SET for 1/12(L-RUBBER SUPER HARD)	JAN/4946649025386	¥1,100◆

REAR

RS-51S	リヤタイヤ Hラバー (25°):3セット入 REAR TIRE 3SET for 1/12(H-RUBBER)	JAN/4946649021104	¥1,400◆
RSZ-151	リヤタイヤ Lラバー (25°):2セット入 REAR TIRE 2SET for 1/12 (L-RUBBER)	JAN/4946649025393	¥1,100◆
RSZ-451	リヤタイヤ Lラバー・ハード (30°):2セット入 REAR TIRE 2SET for 1/12(L-RUBBER HARD)	JAN/4946649025409	¥1,300◆
RSZ-551	リヤタイヤ Lラバー・スーパーハード (35°):2セット入 REAR TIRE 2SET for 1/12(L-RUBBER SUPER HARD)	JAN/4946649025416	¥1,300◆

FINISHED TIRE FOR M300
M300用接着整形済タイヤ

FRONT 各2個入

RS-80	接着整形済フロントタイヤ Lラバー (35°) "L-RUBBER" FINISHED FRONT TIRE for M300	JAN/4946649013567	¥1,000◆
RS-280	接着整形済フロントタイヤ Lラバーハード (40°) "L-RUBBER HARD" FINISHED FRONT TIRE for M300	JAN/4946649013574	¥1,000◆
RS-480	接着整形済フロントタイヤ Lラバースーパーハード (45°) "L-RUBBER SUPERHARD" FINISHED FRONT TIRE for M300	JAN/4946649018814	¥1,200◆

REAR 各2個入

RS-81	接着整形済リヤタイヤ Hラバー (25°) "H-RUBBER" FINISHED REAR TIRE for M300	JAN/4946649016568	¥1,200◆
RS-181	接着整形済リヤタイヤ Lラバー (25°) "L-RUBBER" FINISHED REAR TIRE for M300	JAN/4946649013581	¥1,200◆
RS-481	接着整形済リヤタイヤ Lラバーハード (30°) "L-RUBBER HARD" FINISHED REAR TIRE for M300	JAN/4946649018821	¥1,400◆
RS-581	接着整形済リヤタイヤ Lラバースーパーハード (35°) "L-RUBBER SUPER HARD" FINISHED REAR TIRE for M300	JAN/4946649018838	¥1,400◆

フロントタイヤの目安

ゴム系 **フロントLラバー(RS-50S・RS-50WS・RS-80)**
カーペットからアスファルトまでオールマイティーに使用できるタイヤです。
硬さはミディアムとなっています。

ゴム系 **フロントLラバーハード(RS250WS・RS-280)**
Lラバーに比べハイグリップな路面で使用します。
Lラバーを使用したときに曲がりすぎてしまう場合に使用すると車の挙動が安定します。

ゴム系 **フロントLラバースーパーハード(RS-250S・RS250WS・RS480)**
ハイグリップ路面で使用します。
Lラバーハードを使用したときに曲がりすぎてしまう場合にもお薦めです。

SOFT ↑ ↓ HARD

リヤタイヤの目安

スポンジ系 **リヤHラバー(RS-51S・RS81)**
滑らかなアスファルト路面やハイグリップな路面に最適です。
グリップ剤の使用が前提です。カーペット路面でも強力なグリップが確保出来ます。

ゴム系 **リヤLラバー(RS-151S・RS181)**
ロングライフが特徴で、グリップ剤が使えないサーキットなどに最適です。
また、荒れた路面などにも威力を発揮します。

ゴム系 **リヤLラバーハード(RS-451・RS481)**
Lラバーハードはラバーに比べハイグリップな路面で使用します。
Lラバーでグリップ剤によるタイヤのヨレが発生してしまう際には
こちらのLラバーハードがお薦めです。

ゴム系 **リヤLラバースーパーハード(RS-551・RS581)**
Lラバーハードよりもさらに硬度の高いタイヤです。
インドアサーキット等のハイグリップ路面で抜群の性能を発揮します。

SOFT ↑ ↓ HARD

WHEEL BALANCER
ホイールバランサー

タイヤ・ホイールのブレ・バランスを確認することができます。
バランスを取ることにより、加速・トップスピード・燃費が向上します。

B-43	ホイールバランサーM300用 WHEEL BALANCER for M300	JAN/4946649018951	¥3,600★

ワンベルトドライブならではの抜群のスロットルレスポンスと駆動効率

SV-10 SIGMA 2

ONE-BELT DRIVE 4WD SYSTEM
EXCITING PERFORMANCE TOURING CAR

【特　徴】■駆動効率に優れるワンベルトドライブ■バネ下重量の大幅な軽量化（SIGMA1比 片側:フロント6g、リヤ7.5g軽量化）■サス作動ベクトル軸ホイール中心■クラス最小のスクラブ半径（12mm）■アッパー&ロアアームポイント前後同一（変化率同一）■前後ロールセンターの完全一致■オイルダンパー作動ポイント前後同一■前後レバー比完全一致（前後同一バネ使用の為セッティングが容易）■50:50の重量バランス■ロールセンター可変

【主要装備】■大容量φ6フロントワンウェイ■クイックアジャストボールデフ（車輌調節可能）■軽量デルリンデフカップ■61mm超ロングスパンサスアーム（軽量・高剛性カーボン混入樹脂）■大容量φ8ユニバーサルシャフト■EMBバッテリーマウント標準装備（スロット直取及びエポキシ塗布不要）■デフロンコートオイルダンパー標準装備■カーボンシャーシ（t=2.5mm）■カーボンアッパーデッキ（t=2.1mm）■カーボンダクトバーステー（t=3mm）■ダストブロック■フルボールベアリング（24個）

【シャーシテクニカルデータ】■全長/352mm■全幅/189mm■トレッド/フロント:162mm　リヤ:162mm■ホイルベース/260mm■走行時全長重量/1,450g■デフ形式/F:ワンウェイ　R:ボールデフ■車動形式/シングルベルトパートタイム4WD■サス形式/フルアジャスタブル・ダブルウィッシュボーン■ギャスター/3度（CハブF）■スキッド/可変　■ノナトーイン/2度（リヤハブキャリア）■ギヤ比/3.15～11.86■2次減速比/1.75（42T/24T）■シャーシ/カーボン■モーター/540タイプ（別売）■軸受部/フルボールベアリング

走行の為に必要なもの■2チャンネルプロポセット（送信機・受信器・スピードコントローラー・サーボ）■バッテリー（パラセル又はストレートパックバッテリー）■タイヤ■インナー■バッテリー用充電器■540サイズモーター■ピニオンギヤ（64ピッチ）■ボディー■ボディー塗装用ポリカーボネイト用塗料■瞬間接着剤■ゴム系接着剤

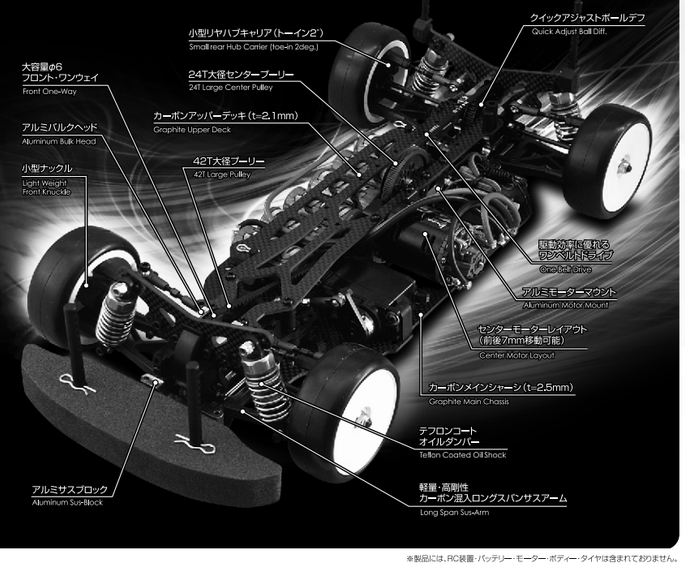

K-1300　**SV-10 Σ SIGMA2**　標準希望小売価格 **¥47,800**（税抜）
● JAN/4946649018067

※製品には、RC装置・バッテリー・モーター・ボディー・タイヤは含まれておりません。

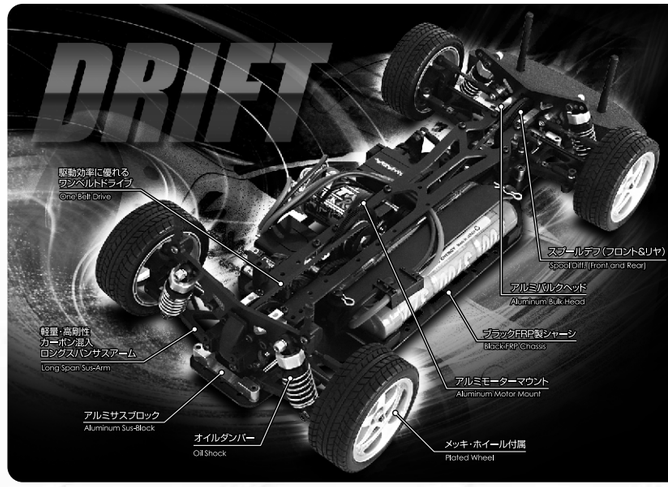

ドリフト仕様のシグマシャーシ
ハイエンド譲りの確かな性能

SV-10 SIGMA DC

HIGH PERFORMANCE DRIFT CHASSIS

【主要装備】■アルミ・スプールデフ（フロント、リヤ共）■51mm超ロングスパンサスアーム（軽量・高剛性カーボン混入樹脂）■大容量φ8ユニバーサルシャフト■EMBバッテリーマウント標準装備（スロット直取及びエポキシ塗布不要）■FRP製シャーシ（t=2.5mm）■FRP製アッパーデッキ（t=2.1mm）■FRP製ダンパーステー（t=3mm）■ダストブロック■フルボールベアリング（24個）■メッキホイール■リリフトタイヤD2

【シャーシテクニカルデータ】■全長/352mm■全幅/189mm■トレッド/フロント:162mm　リヤ:162mm■ホイルベース/260mm■走行時全長重量/1,450g■デフ形式/F:スプール　R:スプール■車動形式/シングルベルトフルタイム4WD■サス形式/フルアジャスタブル・ダブルウィッシュボーン■ギャスター/3度（CハブF）■スキッド/可変　■ノナトーイン/2度（リヤハブキャリア）■ギヤ比/3.15～11.86■2次減速比/1.75（42T/24T）■シャーシ/ブラックFRP■モーター/540タイプ（別売）■軸受部/フルボールベアリング

走行の為に必要なもの■2チャンネルプロポセット（送信機・受信器・スピードコントローラー・サーボ）■バッテリー（パラセル又はストレートパックバッテリー）■バッテリー用充電器■540サイズモーター■ピニオンギヤ（48ピッチ）■ボディー■ボディー塗装用ポリカーボネイト用塗料■瞬間接着剤■ゴム系接着剤

K-1400　**SV-10 Σ SIGMA DC**　標準希望小売価格 **¥29,800**（税抜）
● JAN/4946649019538

※製品には、RC装置・バッテリー・モーター・ピニオンギヤ・ボディーは、含まれておりません。

VIP CAR series

SV-10 GT2

ワイドトレッドにより実現した迫力のフロントビュー!!

スケール感溢れる「LS-400」と「Y-33」ボディーを搭載したSV-10　GT2。ボディーのスケール感を一層引き立てるメッキホイールも標準装備。走りは、上級機種アルシオンⅡより受け継いだ本格派サスペンションと2ベルト4駆システムにより上級仕様車にも引けを取らない走りを披露します。

【主要装備】■ボールデフ（前後共）■ハードユニバーサルジョイント（GT2専用ワイドタイプ）■オイルダンパー■ブラックFRPシャーシ■クイックバッテリーホルダー■ラジアルタイヤ■メッキホイール■ポリカーボネイト製ボディー（未塗装クリアボディー）■駆動系フルボールベアリング

走行の為に必要なもの■2チャンネルプロポセット（送信機・受信器・スピードコントローラー・サーボ）■バッテリー（パラセル又はストレートパックバッテリー）■バッテリー用充電器■540サイズモーター■ボディー塗装用ポリカーボネイト用塗料■瞬間接着剤■ゴム系接着剤

K-0901　**SV-10 GT2 LS400**　標準希望小売価格 **¥19,800**（税抜）
● JAN/4946649014564

K-0902　**SV-10 GT2 Y33**　標準希望小売価格 **¥19,800**（税抜）
● JAN/4946649014571

※製品には、RC装置・バッテリー・モーター・ピニオンギヤは含まれておりません。　※写真のボディーは塗装例です。製品は未塗装クリアボディーになります。

OPTION PARTS

品名の下にあるアイコンは車種別適応を表しています。　…オプションパーツ OPTION PARTS　…スペアパーツ SPARE PARTS

SYB-09C　¥800★
カーボン Cハブ R/L
PLA-PARTS "D3" (C-HUB R/L (Carbon)
JAN/4946649018654
Σ2 DC

SYB-12C　¥1,100★
カーボン リヤハブ R/L
PLA-PARTS "R" (REAR-HUB R/L (Carbon)
JAN/4946649018661
Σ2 DC

SYA-20　¥3,200★
CV-φ8ユニバーサルセット(7075ジュラ)
CV-φ8 UNIVERSAL JOINT SET (7075 DURALUMIN)
JAN/4946649018234
Σ2 DC

SYA-20a　¥1,000★
CV-φ8ユニ用ドッグボーン(7075ジュラ)
CV-φ8 UNIVERSAL DOGBONN (7075 DURALUMIN)
JAN/4946649018241
Σ2 DC

SYB-38　¥6,800★
SIGMA 2用フルベアリングセット
COMPLETE BEARING SETS for SIGMA 2
JAN/4946649018524
Σ2 DC

SYB-52　¥1,000★
スタビライザーセット
STABILIZER SET (Dia.1.2 : 1.4, 1.6, 1.8)
JAN/4946649018487
Σ2 DC

SY-54　¥200★
ワンウェイ用スプリング
SPRING for ONE-WAY
JAN/4946649016698
Σ2 DC

SYB-61　¥1,800★
トーインサスブロックセット
TOE-IN SUS. BLOCK SETS (+0.5, +1.0 deg.)
JAN/4946649018494
Σ2 DC

SYB-62　¥2,500★
サスアーム・セイバー機能付サスブロック
S. S. SYSTEM
JAN/4946649018876
Σ2 DC

SYB-64　¥1,300★
バンパーサポートプレート
BUMPER SUPPORT PLATE
JAN/4946649018913
Σ2 DC

SYB-66　¥2,400★
SPアルミ・センタープーリー
SP DURA CENTER PULLY for SIGMA2
JAN/4946649018937
Σ2 DC

SYB-67　¥1,600★
スーペリアハブ　Σ2用(4.5mm)
SUPERIA HUB for SIGMA 2 (4.5mm)
JAN/4946649018517
Σ2 DC

SYB-67S　¥1,600★
スーペリアハブ　Σ2用(3.8mm&5mm)
SUPERIA HUB for SIGMA 2 (3.8mm&5mm)
JAN/4946649018869
Σ2 DC

SYB-68　¥500★
アッカーマン・アジャスターセット
ACKERMAN ADJUSTER SET for SIGMA
JAN/4946649019071
Σ2 DC

SYB-121　¥4,300★
アルミ・デフセット Σ2用
DURA DIFF SET for SIGMA2
JAN/4946649019705
Σ2 DC

SYB-121a　¥3,500★
アルミ・デフカップセット Σ2用
DURA DIFF CUP SET for SIGMA2
JAN/4946649019019
Σ2 DC

DN-902F　¥400★
テフロンコート・ダンパーシャフト:2本入
TEFLON COATED SHOCK SHAFT: 2pcs.
JAN/4946649016704
Σ2 DC

SYB-31L　¥900★
ケブラーホワイトベルト　SIGMA2用
KEVLAR WHITE BELT for SIGMA2
JAN/4946649021302
Σ2 DC

SYC-100　スペアパーツ

SYC-31　¥700★
ベルト750mm
BELT 750mm
JAN/4946649023573

SYC-100　¥8,800★
リアル・ドリフト・コンバージョン
REAL DRIFT CONVERSION
JAN/4946649023566
Σ2 DC

SYC-100e　¥500★
5X10オープンベアリング
5X10　OPEN BALL BEARING 1pc.
JAN/4946649023672

SV-06　¥500☆
プラパーツ "A"（デフプーリー部品）
PLASTIC PARTS "A" (DIFF. PULLY)
JAN/4946649009065

SPARE PARTS

SYB-01　¥7,800★
メインシャーシ　Σ2用
MAIN CHASSIS for SIGMA2
JAN/4946649018104
Σ2 DC

SYB-01S　¥8,400★
メインシャーシ　Σ2用(大容量バッテリー対応)
MAIN CHASSIS for SIGMA2 (SP2700 BATTERY)
JAN/4946649018906
Σ2 DC

SYB-02　¥2,300★
アッパーデッキ　Σ2用
UPPER DECK for SIGMA2
JAN/4946649018111
Σ2 DC

SYB-03　¥1,300★
バッテリープレート
BATTERY PLATE
JAN/4946649018852
Σ2 DC

SYB-04　¥1,400★
フロントダンパースティ Σ2用
FRONT SHOCK STAY
JAN/4946649018128
Σ2 DC

SYB-05　¥1,600★
リヤダンパースティ Σ2用
REAR SHOCK STAY
JAN/4946649018135
Σ2 DC

SY07　¥800★
プラパーツ "B1"（ベアリングホルダー）
PLASTIC PARTS "B1" (BEARING HOLDER) 2pcs.
JAN/4946649015998
Σ2 DC

SYB-08　¥1,200★
プラパーツ "C4"（サスアーム）
PLASTIC PARTS "C4" (CARBON SUSARM)
JAN/4946649018142
Σ2 DC

SYB-09　¥600★
プラパーツ "D3"（CハブR/L）
PLASTIC PARTS "D3" (C-Hub R/L)
JAN/4946649018159
Σ2 DC

SYB-10　¥1,000★
プラパーツ"G"(ナックル,フロントUSBブラカバー)
PLASTIC PARTS "G" (KNUCKLE, REAR-ARM COVER)
JAN/4946649018166
Σ2 DC

SY-11　¥900★
プラパーツ"F1"(ボディマウント&バンパー)
PLASTIC PARTS "F1" (BODY MOUNT & BUMPER 2pcs.)
JAN/4946649016025
Σ2

SYB-12　¥800★
プラパーツ"R"（リヤサブ　R/L）
PLASTIC PARTS "R" (REAR-SUB R/L)
JAN/4946649018173
Σ2 DC

SY-17　¥800★
プラパーツ"N1"(24 & 42T プーリー)
PLASTIC PARTS "N1" (24 & 42T PULLEY)
JAN/4946649018180
Σ2 DC

SY-18　¥800★
プラパーツQ（ステアリングホーン）
PLASTIC PARTS "Q" (STEERING HORN)
JAN/4946649016049
Σ2 DC

SYB-20　¥3,000★
CV-φ8ユニバーサルセット(スチール)
CV-φ8 UNIVERSAL JOINT SET (STEEL)
JAN/4946649018197
Σ2 DC

SYB-20a　¥900★
CV-φ8ユニ用ドッグボーン(スチール)
CV-φ8 UNIVERSAL JOINT SET (STEEL)
JAN/4946649018203
Σ2 DC

SYB-20b　¥500★
CV-φ8ユニバ用アクスルシャフト
CV-φ8 AXLE SHAFT
JAN/4946649018210
Σ2 DC

SYB-20c　¥300★
CV-φ8ユニバ用ジョイントピンセット
CV-φ8 UNIVERSAL JOINT PIN SET
JAN/4946649018227
Σ2 DC

SYB-21　¥3,800★
デルリン・デフセット　Σ2用
POM DIFF SET for SIGMA 2
JAN/4946649018258
Σ2 DC

SYB-21a　¥2,800★
デルリン・デフカップセット　Σ2用
POM DIFF CLIP SET
JAN/4946649018265
Σ2

SYB-22　¥400★
スパーG&アイドラーシャフトセット　Σ2用
SPUR & IDLER SHAFT SET
JAN/4946649018289
Σ2 DC

SYB23a　¥300★
サスシャフト "M"　Σ2用
SUSPENSION SHAFT "M"
JAN/4946649018296
Σ2 DC

SYB-23b　¥200★
サスシャフト "S"　Σ2用
SUSPENSION SHAFT "S"
JAN/4946649018302
Σ2 DC

SV-25　¥300☆
フランジパイプ：4個入
FLANGE PIPE : 4pcs.
JAN/4946649009225
Σ2 DC

SYB-25　¥500★
ナックル用ナット&CハブブッシュSUS
KNUCKLE NUTS & C-HUB BUSH
JAN/4946649018319
Σ2 DC

SYB26　¥1,000★
アルミギヤホルダー　Σ2用
SPUR GEAR HOLDER
JAN/4946649018326
Σ2 DC

SYB-27　¥350★
ステアリングポスト　Σ2用
STEERING POST
JAN/4946649018333
Σ2 DC

t=2.5mm
ジュラカラー：2個入

SYB-31　¥700★
ベルト　774mm
BELT for SIGMA2
JAN/4946649018395
Σ2 DC

2.5mm
ロータイプ

SYB-33　¥1,000★
Σシグマ2用ビスセット
SCREW SET for SIGMA2
JAN/4946649018401
Σ2 DC

SYB-34　¥1,400★
5×9mmベアリング:4個入
Dia.5-9mm BEARING : 4pcs.
JAN/4946649018418
Σ2 DC

SY-35　¥1,200☆
10×15mmベアリング：2個入
Dia.10-15 BALL BEARING : 2pcs.
JAN/4946649009324
Σ2 DC

SY-37　¥600★
5×8mmベアリング：2個入
5-8mm BEARING : 2pcs.
JAN/4946649015929
Σ2 DC

SYB-40　¥1,500★
バルクヘッド
BULK HEAD for SIGMA2
JAN/4946649018432
Σ2 DC

SYB-44　¥2,400★
モーターマウント
MOTOR MOUNT for SIGMA2
JAN/4946649018449
Σ2 DC

SYB-45　¥900★
サスブロック（±0）
SUS-BLOCK (TOE-IN ±0deg.)
JAN/4946649018456
Σ2 DC

SY-47　¥300★
ホイルスペーサー
WHEEL SPACER t=1.0mm : 10 pcs.
JAN/4946649015974
Σ2 DC

SYB-50a　¥2,400★
ワンウェイハウジングセット
ONE-WAY HOUSING SETS　L&R
JAN/4946649018463
Σ2 DC ※SYB-50bと併用

SYB-50b　¥1,400★
大容量・軽量ワンウェイカップ
BIG ONE-WAY CUP
JAN/4946649018470
Σ2 DC ※SYB-50aと併用

SYB-51　¥600★
ウレタンバンパー（ショートタイプ）
URETHANE BUMPER (SHORT TYPE)
JAN/4946649018920
Σ2 DC

SYB-69　¥2,200★
スプールデフカップセット
SPOOL DIFF-CLIP SET for SIGMA2
JAN/4946649019576
Σ2 DC

DN-100A　¥2,400★
SPダンパー SS：2個入
SP OIL SHOCK SS : 2pcs.
JAN/4946649016094
Σ2 DC

DN-101　¥360☆
オイルシールセット:4個入
SHOCK SEALS : 4pcs.
JAN/4946649010047
Σ2 DC

DN-901A　¥1,000★
ダンパーケース:2個入
SHOCK CACE for DN100A : 2pcs.
JAN/4946649016247
Σ2

DN-902A　¥300★
ダンパーシャフト&O-リング（φ3）:2セット入
SHOCK SHAFT & O-RING : 2pcs.
JAN/4946649016254
Σ2 DC

DN-904A　¥400★
O-リングキャップ&ケースキャップ:2セット入
O-RING CAP & CASE CAP : 2set
JAN/4946649016261
Σ2 DC ※O-リングキャップ使用不可

DN-905A　¥400★
スプリングアジャスター:2セット入
SPRING ADJUSTER : 2pcs.
JAN/4946649016278
Σ2 DC

DN-906A　¥600★
プラスチックパーツ:2セット入
PLASTIC PARTS for DN100A : 2set
JAN/4946649016285
Σ2 DC

DN-907　¥400☆
シリコンO-リング　φ3:10個入
O-RING : 10 pcs.
JAN/4946649004275
Σ2 DC

DN-909　¥400☆
ダンパーピストンセット:6セット入
HIGH MOLECULE PLASTIC PISTON SET : 6sets
JAN/4946649006453
Σ2 DC

SV-15　¥700☆
プラパーツ "L"　（ダンパーステー）
PLASTIC PARTS "L" (DAMPER STAY)
JAN/4946649010078
DC

RS-85a　¥600◆
プラパーツ "G"（バッテリーマウント&バンド）
PLASTIC PARTS "G" (BATTERY MOUNT & BAND SET)
JAN/4946649018425
Σ2 DC

AJ-4303　¥400★
アッパー・キングピン:2個入
UPPER KING PIN : 2pcs.
JAN/4946649018531
Σ2 DC

RSZ-30　¥400◆
デフリング
DIFF. RING
JAN/4946649006743
Σ2

SK-2　¥200☆
デフボール　1/8インチ:12個入
DIFF. BALL 1/8inch : 12pcs.
JAN/4946649002219
Σ2

SHOCK SPRINGS

SY-28E～M　ショートスプリング　各¥300☆

SOFT → HARD

品　番 Description	SY-28E	SY-28F	SY-28G	SY-28H	SY-28I	SY-28J	SY-28K	SY-28L	SY-28M
ばね定数 Spring constant (g/mm)	250	272	302	340	388	432	460	494	531
線径 Diameter of a rod (mm)	1.4	1.5	1.5	1.5	1.5	1.6	1.6	1.6	1.6
有効巻き数 Number of turns	4.2	5	4.5	4	3.5	4	3.75	3.5	3.25
色 Color	黒 Black	銀 Silver	黒 Black	銀 Silver	黒 Black	金 Gold	銀 Silver	黒 Black	金 Gold
巻き方向 Direction	左 Left	左 Left	左 Left	左 Left	左 Left	左 Left	左 Left	左 Left	左 Left

SIGMA2/キット標準

KAWADA初のオフローダー"B2X"降臨!!

1/10 SCALE EP 2WD OFF-ROAD CAR

B2X

ハイエンド仕様のシャーシデザインながら
コストパフォーマンスにも優れるマシン

FEATURES

①ダイヤフラム式オイルダンパーを標準装備。しなやかな走行特性と高いギャップ走破性を獲得。フロントホイール固定は対辺12mm六角ハブを採用。②リヤホイール固定は汎用性に優れる対辺12mm六角ハブを採用。駆動効率に優れるCVDユニバーサルジョイントを標準装備。③スリッパークラッチを標準装備。スムーズな作動のボールデフを標準装備。④信頼性の高いリヤマウントタイプのモーターレイアウトを採用し抜群のリヤトラクションを披露します。接着済タイヤ付属。

■ハイエンドマシンに引けを取らない優れたシャーシデザイン!!
■オイルダンパー、スリッパークラッチ、ボールデフを標準装備!!
■メカを搭載するだけでOKの工場組立済シャーシ、ペイント済ボディー!!
■初・中級者はもちろんEXPドライバーも満足できる高いポテンシャル!!

シャーシ組立済　**ボディーペイント済**

【主要装備】■高剛性樹脂製モールテッドシャーシ■ダイヤフラム式オイルダンパー■CVDユニバーサルジョイント■スリッパークラッチ■ボールデフ■接着済タイヤ■ペイント済ボディー■ペイント済リヤウイング■スパー（40ピッチ80T）&ピニオン（40ピッチ21T）ギヤ付属■組立説明書
【シャーシテクニカルデータ】■全長/370mm■全幅/250mm　■全高/140mm■ホイルベース/274mm■トレッド（F）220mm（R）リヤ:200mm■走行時全重量/約1450g（LiPo　2セル時）■デフ形式/ボールデフ■駆動形式/ギヤダウン式2WD■ダンパー形式/ダイヤフラム式オイルダンパー■シャーシ/樹脂製モールテッドシャーシ■軸受部/メタル■モーター/540タイプ（別売）

走行の為に必要なもの　■2チャンネルプロポセット（送信機・受信器・スピードコントローラー・サーボ・送信機用電池）■走行用バッテリー■走行用バッテリー用充電器■540サイズモーター

エントリーユーザーにもお薦めの組立済完成車!!

メカを搭載するだけで走行可能!!

K-1500　B2X（組立済キット）　標準希望小売価格　¥18,800（税抜）

★ JAN/4946649023757

※製品には、RC装置・バッテリー・モーターは、含まれておりません。

OPTION PARTS

KB-063 ¥450★
アルミボールスタッド 5mm
ALUMINUM BALL STUD 5.0X 11 - 4 PCS.
JAN/4946649024624

KB-091 ¥300★
ターンバックルセット
TURNBUCKLE
JAN/4946649024594

KB-101 ¥3,200★
アルミオイルダンパーフロント用
DURA FRONT SHOCK ABSORBER
JAN/4946649024600

KB-102 ¥3,200★
アルミオイルダンパーリヤ用
DURA REAR SHOCH ABSORBER
JAN/4946649024617

KB-233 ¥3,600★
AEホイール対応CVDユニバーサル用
BUGGY CVD FOR AE RIM
JAN/4946649024785

KB-100F ¥3,200★
フルベアリングセット
FULL BALL BEARING SET
JAN/4946649024808

KB-098 ¥900★
5X8ボールベアリング
BALL BEARING 5X8X2.5 6PCS.
JAN/4946649024631

KB-099 ¥1,000★
10X15ボールベアリング
BALL BEARING 10X15X4 6PCS
JAN/4946649024648

KB-100 ¥1,000★
5X10ボールベアリング
BALL BEARING 5X10X4 6PCS
JAN/4946649024655

KB-118a ¥300★
B2Xデカール
B2X DECAL
JAN/4946649025751

SPARE PARTS

KB-003 ¥200★
28T スパーギヤ
28T SPUR GEAR
JAN/4946649023825

KB-004 ¥300★
52T ギヤ
52T GEAR
JAN/4946649023832

KB-007 ¥200★
デフマウントセット
DIFF MOUNT SET
JAN/4946649023863

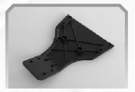
KB-008 ¥400★
フロントシャーシプレート
FRONT CHASSIS PLATE
JAN/4946649023870

KB-009 ¥400★
リヤシャーシプレート
REAR CHASSIS PLATE
JAN/4946649023887

KB-010 ¥1,500★
メインシャーシ
MAIN CHASSIS PLATE
JAN/4946649023894

KB-036 ¥600★
モータープレート
MOTOR PLATE
JAN/4946649024136

KB-037 ¥200★
フロント・ヒンジピンブレース
FRONT HINGE PIN BRACE
JAN/4946649024143

KB-038 ¥600★
スリッパーパッド
SLIPPER PAD
JAN/4946649024150

KB-040 ¥200★
スリッパースプリング
SLIPPER SPRING
JAN/4946649024174

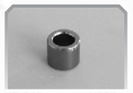
KB-041 ¥200★
トップシャフトスペーサー
TOP SHAFT SPACER
JAN/4946649024181

KB-042 ¥300★
フロントホイールアクスル
FRONT WHEEL AXLE
JAN/4946649024198

KB-043 ¥1,400★
サーボセイバーポスト
SHOCK SET
JAN/4946649024204

KB-044 ¥800★
ブロック・キャリア
BLOCK CARRIER
JAN/4946649024211

KB-046 ¥2,900★
デフカップ
DIFF CONNECTING HUB
JAN/4946649024228

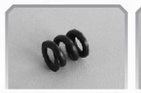
KB-047 ¥200★
デフスプリング
DIFF. SPRING
JAN/4946649024235

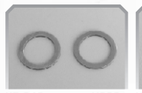
KB-049 ¥300★
デフリング
WASHER
JAN/4946649024242

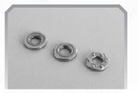
KB-050 ¥600★
スラストベアリング 2.6X6X3
STOP PUSH BALL BEARING
JAN/4946649024259

KB-051 ¥200★
アイドラーギヤシャフト
IDLER GEAR SHAFT
JAN/4946649024266

KB-052 ¥3,200★
20Tギヤ
GEAR 20T
JAN/4946649024273

KB-054 ¥300★
ヒンジピン　フロント外用
HINGE PIN FRONT OUTER
JAN/4946649024280

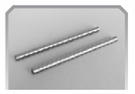
KB-055 ¥300★
ヒンジピン　リヤ内用
HINGE PIN REAR INNER
JAN/4946649024297

KB-056 ¥300★
ヒンジピン　フロント内用
HINGE PIN FRONT INNER
JAN/4946649024303

KB-057 ¥300★
ヒンジピン　リヤ外用
HINGE PIN REAR OUTER
JAN/4946649024310

KB-059 ¥350★
4.8X7　ボールスタッド
BALL STUD 4.8X7 - 2 PCS.
JAN/4946649024334

KB-060 ¥450★
4.8X5　ボールスタッド
BALL STUD 4.8 X5 - 5 PCS.
JAN/4946649024341

KB-066 ¥1,500★
フロントダンパーケースセット
FRONT DAMPER SET
JAN/4946649024402

KB-067 ¥1,500★
リヤダンパーケースセット
REAR DAMPER SET
JAN/4946649024419

KB-068 ¥400★
ダンパーピストン
SHOCK PISTON
JAN/4946649024426

KB-069 ¥450★
プレスワッシャー
PRESS WASHER
JAN/4946649024433

KB-071 ¥300★
フロントスプリング
FRONT SPRING
JAN/4946649024440

KB-072 ¥300★
リヤスプリング
REAR SPRING
JAN/4946649024457

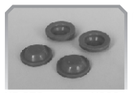
KB-073 ¥300★
ダイヤフラム
DIAPHRAGM
JAN/4946649024464

KB-074 ¥1,200★
リヤタイヤ
REAR TIRE
JAN/4946649024471

KB-075 ¥1,200★
フロントタイヤ
FRONT TIRE
JAN/4946649024488

KB-080 ¥800★
3X6X2.5フランジベアリング
BALL BEARING 3X6X2.5
JAN/4946649024501

KB-082 ¥700★
ビスセットA
SCREW SET A
JAN/4946649024518

KB-083 ¥400★
ビスセットB
SCREW SET B
JAN/4946649024525

KB-084 ¥200★
M3/M4ナット
M3/M4 NUT
JAN/4946649024532

KB-085 ¥200★
Eリングセット
E-RING
JAN/4946649024549

KB088 ¥2,000★
フロント・オイルダンパーセット
FRONT SHOCK ABSORBER
JAN/4946649024556

KB-089 ¥2,000★
リヤ・オイルダンパーセット
REAR SHOCH ABSORBER
JAN/4946649024563

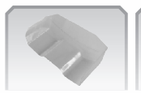
KB-103 ¥700★
B2X用クリアウィング
CLEAR REAR WING for B2X
JAN/4946649023818

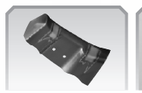
KB-103P ¥1,000★
B2X用ペイント済リヤウイング
PAINTED REAR WING for B2X
JAN/4946649025744

KB-104 ¥700★
フロント・ロアサスアーム
FRONT LOWER ARM
JAN/4946649023955

KB-105 ¥700★
リヤ・ロアサスアーム
REAR LOWER ARM
JAN/4946649023962

KB-106 ¥300★
サーボセイバーセット
SERVO SAVER SET
JAN/4946649024020

KB-107 ¥200★
ステアリングラック
STEERING RACK
JAN/4946649024037

KB-108 ¥900★
ウイング・ブラケット
WING BRACKET
JAN/4946649024044

KB-109 ¥600★
フロントバンパー&モーターガード
FRONT BUMPER/MOTOR GUARD
JAN/4946649024051

KB-110 ¥250★
ステアリング・サーボホーン
STEERING SERVO HORN
JAN/4946649024853

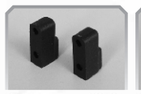
KB-111 ¥250★
サーボステー
SERVO PLATE
JAN/4946649024068

KB-112 ¥400★
4.8ボールエンド（ロング）
4.8 BALL END - LONG
JAN/4946649024075

KB-113 ¥250★
4.8ボールエンド（ショート）
4.8 BSLL END - SHORT
JAN/4946649024082

KB-114 ¥400★
ショックカバー
SHOCK COVER
JAN/4946649024099

KB-115 ¥200★
六角ハブ
HEX
JAN/4946649024129

KB-118 ¥1,600★
B2X用クリアボディー
CLEAR BODY for B2X
JAN/4946649024495

KB-118P ¥2,000★
B2X用ペイント済ボディー
PAINTED BODY for B2X
JAN/4946649025737

KB-119 ¥400★
80T スパーギヤ
80T SPUR GEAR
JAN/4946649023801

KB-120 ¥300★
ギヤカバー
GEAR COVER
JAN/4946649023849

KB-121 ¥300★
デフギヤボックス
DIFF GEAR BOX
JAN/4946649023856

KB-122 ¥250★
C-バッフ
C-TYPE HOLDER
JAN/4946649023900

KB-123 ¥300★
ナックル
STEERING BLOCK
JAN/4946649023917

KB-124 ¥300★
リヤハブキャリア
REAR HUB CARRIES
JAN/4946649023924

KB-125 ¥300★
サスマウントセット
FRONT ALIGHT SUSPENSION SET
JAN/4946649023931

KB-126 ¥200★
フロント・アッパーアームマウント
FRONT UPPER SUSPENSION ARM MOUNT
JAN/4946649023948

KB-127 ¥400★
リヤ・ブレースマウント
REAR BRACE MOUNT
JAN/4946649023979

KB-128 ¥400★
フロント・ブレースマウント
FRONT BRACE MOUNT
JAN/4946649023986

KB-129 ¥400★
フロント・ダンパーステー
FRONT SHOCK TOWER
JAN/4946649023993

KB-130 ¥400★
リヤ・ダンパーステー
REAR SHOCK TOWER
JAN/4946649024006

KB-131 ¥300★
バッテリープレート
BATTERY PLATE
JAN/4946649024013

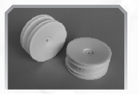
KB-132 ¥600★
フロントホイール
FRONT RIM
JAN/4946649024105

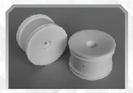
KB-133 ¥900★
リヤホイール
REAR RIM
JAN/4946649024112

KB-134 ¥2,700★
スリッパーハブ
SLIPPER HUB
JAN/4946649024167

KB-135 ¥3,000★
CVDユニバーサル
REAR CVD
JAN/4946649024327

KB-136 ¥450★
4.8X4.5　ボールスタッド
BALL STUD 4.8X4.5 - 2PCS.
JAN/4946649024358

KB-137 ¥350★
5.8X6　ボール
BALL STUD 5.8 X 6 - 4PCS.
JAN/4946649024365

KB-138 ¥400★
フロントダンパーシャフト
FRONT SHOCK ABSORBER SHAFT
JAN/4946649024389

KB-139 ¥400★
リヤダンパーシャフト
REAR SHOCK ABSORBER SHAFT
JAN/4946649024396

KB-401 ¥2,000★
接着済フロントタイヤ
1/10 2WD BUGGY FRONT TIRE (Glued)
JAN/4946649024570

KB-402 ¥2,300★
接着済リヤタイヤ
1/10 2WD BUGGY REAR TIRE (Glued)
JAN/4946649024587

OPTION PARTS FOR F103 & F104

F103 KAWADA CONV.

F103のポテンシャルを最大限に引き出す KAWADAスペシャルコンバージョン!!

【製品に含まれるもの】
■カーボンメインシャーシ(t=2.1)■カーボンアッパーデッキ(t=2.1)■カーボンダンパーブレース(t=2.1)■カーボンアッパーブレース(t=2.1)■FRP製専用Tバー■フリクション・スプリング■アルミ・ポスト類■ピボットボール■プラパーツ■ボディーマウント■Oリング■ビス・ナット一式
【F103(F-1)からコンバージョンするのに必要なもの】
■TAMIYA F103(F-1)キット(タミヤ製)■F103GT R部品 サーボステー(タミヤ製 SP.1227)

FO-104 **F103KAWADAコンバージョン** 標準希望小売価格 **¥12,800**(税抜)
※本製品はタミヤ・F103用のコンバージョンセットです。組立にはタミヤ製F103が別途必要です。★ JAN/4946649022354

SPARE PARTS FOR F103 KAWADA CONV.

FO-104a ¥5,000★
メインシャーシ FO104用
MAIN CHASSIS for FO104
JAN/4946649022552

FO-104b ¥2,400★
アッパーデッキ FO104用
UPPER DECK for FO104
JAN/4946649022569

※タミヤF103にそのまま装着可能
※FO23に含まれるものと同じです。

FO-104C ¥1,000★
アッパーブレース FO104用
UPPER BRACE for FO104
JAN/4946649022576

FO-104d ¥1,800★
ダンパーブレース FO104用
DAMPER BRACE for FO104
JAN/4946649022583

FO-104e ¥800★
ポストセット FO104用
POST SET for FO104
JAN/4946649022590

FO-104T ¥1,500★
Tバー FO104用
T-BAR for FO104
JAN/4946649022606

オプション

FO-104TH ¥1,500★
Tバー・ハード FO104用
HARD T-BAR for FO104
JAN/4946649023344

F103 …タミヤF103　F104 …タミヤF104　GT …タミヤF103GT　CONV. …F103 KAWADAコンバージョン

リンクサス用

FOB-22 ¥3,400★
SPアッパーアームマウントセット
SP UPPER ARM MOUNT for TAMIYA F103
JAN/4946649023160
F103 GT CONV.
対地キャンバー角・キャスター角等のフロントセクションのアライメント調整が可能になるF103用アッパーアームマウント。

FO-303 ¥5,800☆
フルカーボン・メインシャーシF103用
FULL CARBON MAIN CHASSIS for F103 t=3.0mm
JAN/4946649000338
F103
斜め45°方向にもカーボン繊維を織り込み、捻れ方向にも高い剛性発揮する最高級カーボンを採用したF103(F-1)用メインシャーシ。

FO-316 ¥1,200☆
ハイトラクション・サブシャーシF103用
HIGH TRUCTION T-BAR for F-103 t=1.8mm FRP
JAN/4946649000345
F103 GT
程良い撓りでリヤの路面追従性・グリップを向上させるナチュラルFRP製のTバーです。定評のあるM300RSXと同一素材にて製作。

FOB-321 ¥1,800☆
フルカーボン・フロントアッパーデッキF103用
CARBON FRONT UPPER DECK for F103
JAN/4946649019781
F103 GT
高剛性カーボンアッパーデッキです。F-1ボディーに干渉することなくシャーシ剛性を大幅に向上させます。
※F103GTへの取付にはタミヤ製F-1用アッパーデッキ又は当社製FO-319が必要です。

FO-319 ¥2,000☆
フルカーボン・アッパーデッキF103用
FULL CARBON UPPER DECK for F-103
JAN/4946649019323
F103 GT
シャーシ剛性をより向上させるカーボン製のアッパーデッキです。スタイリッシュなデザインがF103シャーシをドレスアップします。

FO-9 ¥1,300☆
カーボン・リヤシャフトF103用
CARBON SHAFT
JAN/4946649019194
F103 GT CONV.
軽量・高剛性のカーボンコンポジット製のリヤシャフトです。駆動効率・スロットルレスポンスが大幅に向上します。

FO-318 ¥700☆
F-103用フロント軽量ブリッジセット
FRONT LIGHT WEIGHT BRIGE for F103
JAN/4946649000369
F103 GT
Tバー(サブシャーシ)のフロント側を固定するFRP製のプレート。シャーシがスッキリし、よりレーシーなイメージになります。

FOB-15 ¥2,000☆
ボールサスペンションキットF103用
BALL SUSPENSION KIT for F103
JAN/4946649019699
F103 GT
1/12レーシング等で採用されているボールサスペンションにコンバートします。リヤのトラクション・路面追従性が大幅に向上します。

FO-37 ¥800☆
ターンバックル・タイロッドセット
TURNBACKLE TIE ROD SET for 103 CHASSIS
JAN/4946649000383
F103 GT CONV.
ステアリングリンケージをトー角等の調節が容易に行えるターンバックル方式に変更するF103用のタイロッドセット。

FO-23 ¥3,500☆
ローリングダンパーセットF103用
ROLLING SHOCK SET for F103
JAN/4946649019996
F103 GT
ピッチングとロールを独立制御するローリングダンパー仕様に変更し、より細かなセッティングを施すことが可能になります。

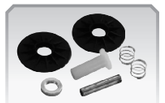

FO-317 ¥850☆
F-103用フリクション・オートアジャスター
FRICTION AUTO ADJUSTER for F103
JAN/4946649000352
F103 GT
フリクション調節機能付きのフリクションプレート。スムーズな作動によりリヤの安定性が向上します。

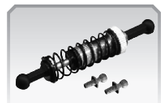

FOB-320 ¥2,500☆
F-103用φ6.5・オイルショックセット
Dia. 6.5mm OIL SHOCK SET for F-103
JAN/4946649019460
F103 GT CONV.
φ6.5オイルダンパーをF103用にパッケージング。スムーズなダンパーストロークを実現。

FO-21 ¥350☆
インチスパー変換アダプター
INCH SPUR GEAR ADAPTER
JAN/4946649019583
F103 F104 GT CONV.
φ8mmシャフトに歯数が細かくライン ナップされている汎用スパーギヤを取り付けることが可能になります。高精度デルリン削り出し。

1/8"デフボール FO-21付属

FOB-582 ¥650☆
F1用スパーギヤセット 48P 82T
SPUR GEAR SET FOR F-1 48P 82T
JAN/4946649019606

FOB-100 ¥650☆
F1用スパーギヤセット 64P 100T
SPUR GEAR SET FOR F-1 64P 100T
JAN/4946649019590
F103 F104 GT CONV.

リンクサス用

FO-27 ¥1,000☆
F103用デルリン・サスボール
SUS-BALL SET for F103
JAN/4946649023030
F103 F104 GT CONV.
デルリン削り出しの高精度サスボール。ガタ無しスムーズなサストロークを実現。

固定式サスアーム用

FO-28 ¥800★
チタンコート・キングピンF103用
TITANIUM COATED KING PIN for F103
JAN/4946649023214
F103 CONV.
シャフト寸法を最適化しガタの排除に成功。表面にチタンコートを施しスムーズなサストロークを実現。

FO-29 ¥3,600★
アルミナックルF103用
ALUMINUM KNUCKLE for F103
JAN/4946649023221
F103 CONV.
ナックルの高さをローブロ化し、スペーサー量の変更でフロント側の車高の調整が可能。トレール3.5mm。

FO-24 ¥5,200★
F103用SPデフセット
SP DIFF SET for F103
JAN/4946649022361
F103 CONV.
ホイール脱着毎のデフ調整が不要の軽量、高精度のボールデフ。スムーズ&ロング作動にくいデフの作動を実現。
※スペアパーツのFO24a、F024はP.25を参照

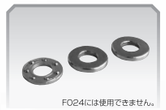

FO-41 ¥500☆
F103デフ用1150スラストベアリング
1150 BALL THRUST BEARING
JAN/4946649022972
F103 CONV.
F103標準ボールデフ用の高精度スラストベアリング。標準の一体型スラストと交換するだけでスムーズ&デフの作動になります。

FO24には使用できません。

FO-30 ¥1,600★
F103用クランプ式レフトハブ
CLAMP REAR HUB for F103
JAN/4946649023528
F103 CONV.
クランプ式の高精度レフトハブです。精度に優れるので振れの無い伯転を実現。カーボンシャフトも組みにくくなります。

LU-01 ¥1,680★
F103用自動点滅LEDテールランプ
FLASH LED TAIL LAMP for F103
JAN/4946649023047
F103 F104 CONV.
超小型点滅ユニットと高輝度LEDを採用したF103用テールランプ。実車F-1カーの点滅回数をリアルに再現しました。

TIRE & WHEEL FOR F103 & F104

FO-25 ¥450☆
F103用フロントホイール・ブラック
FRONT WHEEL for F103
JAN/4946649019477
F103

FO-26 ¥500☆
F103用リヤホイール・ブラック
REAR WHEEL for F103
JAN/4946649019484
F103

FO-25P ¥650☆
F1用フロントホイール シルバーメッキ
FRONT PLATED WHEEL for F1
JAN/4946649019491
F103

FO-26P ¥700☆
F1用リヤホイール シルバーメッキ
REAR PLATED WHEEL for F1
JAN/4946649019507
F103

φ8mmシャフト用

SK-6F ¥2,400☆
タイヤセッターハブ F104&F103用
TIRE SETTER HUB for TAMIYA F104&F103
JAN/4946649024846
F103 F104

F103用スポンジタイヤ 各1セット(2個)入

FO-1m	フロントタイヤ Lラバー (35°) FRONT TIRE for F-1 (L-RUBBER)	JAN/4946649022217	¥900☆
FO-1mH	フロントタイヤ Lラバー・ハード (40°) FRONT TIRE for F-1(L-RUBBER HARD)	JAN/4946649022781	¥900☆
FO-1mHH	フロントタイヤ Lラバー・スーパーハード (45°) FRONT TIRE for F-1(L-RUBBER SUPER HARD)	JAN/4946649023016	¥1,000☆
FO-11	リヤタイヤ Lラバー (25°) REAR TIRE for F-1(L-RUBBER)	JAN/4946649022224	¥1,100☆
FO-11H	リヤタイヤ Lラバー・ハード (30°) REAR TIRE for F-1(L-RUBBER HARD)	JAN/4946649023108	¥1,200☆

F104用スポンジタイヤ 各1セット(2個)入

FO-401	F104用フロントタイヤ Lラバー (35°) FRONT TIRE for F104 (L-RUBBER)	JAN/4946649023641	¥1,000☆
FO-401H	F104用フロントタイヤ Lラバー・ハード (40°) FRONT TIRE for F104(L-RUBBER HARD)	JAN/4946649023658	¥1,100☆
FO-402	F104用リヤタイヤ Lラバー (25°) REAR TIRE for F104(L-RUBBER)	JAN/4946649023665	¥1,100☆

F103用接着整形済タイヤ 各1セット(2個)入

FO-80	接着整形済フロントタイヤ Lラバー (35°) "L-RUBBER" FINISHED FRONT TIRE for F1	JAN/4946649023115	¥1,700★
FO-80H	接着整形済フロントタイヤ Lラバー・ハード (40°) "L-RUBBER HARD" FINISHED FRONT TIRE for F1	JAN/4946649023122	¥1,700★
FO-80HH	接着整形済フロントタイヤ Lラバー・スーパーハード (45°) "L-RUBBER SUPER HARD" FINISHED FRONT TIRE for F1	JAN/4946649023139	¥1,800★
FO-81	接着整形済リヤタイヤ Lラバー (25°) "L-RUBBER" FINISHED REAR TIRE for F1	JAN/4946649023146	¥1,900★
FO-81H	接着整形済リヤタイヤ Lラバー・ハード (30°) L-RUBBER HARD" FINISHED REAR TIRE for F1	JAN/4946649023153	¥2,000★

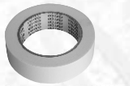

SK-53F ¥1,200☆
タイヤ接着両面テープ 30mm×20m
FASTENING TAPE for TIRE 30mm-20m
JAN/4946649022804
F103 F104 フロント用

SK-53R ¥1,600☆
タイヤ接着両面テープ 45mm×20m
FASTENING TAPE for TIRE 45mm-20m
JAN/4946649022828
F103 リヤ用
F104リヤホイールには1/12用のSK53Mが使用可能です。(P.6参照)

OPTION PARTS FOR M03

TUM-301 ¥800★
ローフリクション・キングピンM03用
LOW FRICTION KING PIN FOR M03
JAN/4946649021647
M03
取付精度を向上させガタ無くスムーズな作動を実現するアルミ削り出し高精度キングピン。表面強度と摺動性に優れる硬質メッキを施しました。
※M03M(スイフト)には使用できません。

TUM-302 ¥2,900★
高精度ユニバーサルM03用
UNIVERSAL SHAFT for M03
JAN/4946649021654
M03
駆動効率を向上させる高精度のユニバーサルシャフト。アクスル部寸法を見直し、ホイール取付後のサイド方向のガタを徹底排除。強度に優れるスチール製。
※ジョイントピンはS3MA2用(SYB20C)と共通です。

TUM-303 ¥1,000★
精度リヤアクスルM03用
REAR AXLE for M03
JAN/4946649021661
M03
アクスル部寸法を見直し、ホイール取付後のサイド方向のガタを徹底排除。リヤタイヤ取付後のガタが大幅に減少します。強度に優れるスチール製。

TUM-304 ¥2,100★
アルミ・サーボステーM03用
ALUMINUM SERVO STAY for M03
JAN/4946649021678
M03
アルミ削り出しのサーボステーです。カッチリとしたステアリングフィールになります。ライトブルーアルマイトを施してあるのでドレスアップ効果もあります。

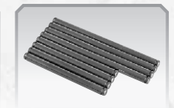

TUM-305 ¥1,600★
サスシャフトセットM03用
SUS. SHAFT SET for M03
JAN/4946649021685
M03
精度・強度に優れるサスシャフトです。寸法を見直しガタの無いスムーズな作動を実現。焼き入れ処理を施してあるので強度も抜群です。
Eリング固定式。

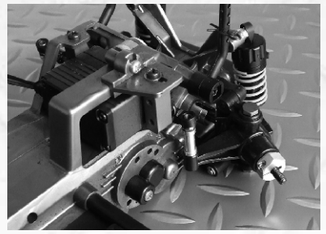

OPTION PARTS FOR TA05

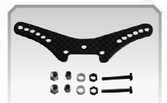

TUB-503 ¥1,800★
フロントダンパーステー TA05用
FRONT SHOCK STAY for TAMIYA TA05
JAN/4946649019262
TA05
強度に優れる3.5mm厚のカーボンを使用し、ダンパーステーのたわみを徹底排除。穴位置は完全オリジナル設計。05サス&リバサス対応

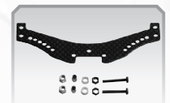

TUB-504 ¥2,100★
リヤダンパーステー TA05用
REAR SHOCK STAY for TAMIYA TA05
JAN/4946649019279
TA05 IFS
フロント用同様強度に優れる3.5mm厚のカーボン製。ボディーマウントをワイドに取付け、ボディーのバタ付きも抑えます。05サス&リバサス対応

TUB-505 ¥1,800★
ステアリング・リンケージバー TA05用
STEERING LINKAGE BAR for TAMIYA TA05
JAN/4946649019286
TA05 IFS
2.5mm厚カーボンとフランジベアリングにより、たわみの無いスムーズ且つリニアなステアリング特性を実現。

TUB-506 ¥3,200★
サスセイバー TA05用
SUS. ARM SAVER for TAMIYA TA05
JAN/4946649019293
TA05 IFS
サスボール保持部分の長穴とスプリングによりクラッシュ等による外的衝撃からサスアームの破損を防ぎます。サスマウント(A)相当

TUB-507 ¥1,200★
ケブラーホワイトベルト TA05用:2本入
KEVLAR WHITE BELT FOR TA05 : 2pcs.
JAN/4946649021319
TA05 IFS
ケブラー心線を採用し、今までにない柔らかさを獲得したローフリクションベルト。駆動時のフリクションを抑え駆動効率が向上します。

OPTION PARTS FOR DF03

TAMIYAダークインパクト・アバンテMk.II・キーンホーク用オプションパーツ

TBA-101 ¥1,400★
インチ・スパー・コンバージョンDF03用
INCH SPUR GEAR CONVERSION for DF03
JAN/4946649020015
DF03 タミヤスリッパークラッチ用
OP.925スリッパークラッチセット使用時に汎用スパーギヤが使用可能になります。ギヤ比の幅が広がります。

TBA-102 ¥1,700★
スリッパーギヤキャップDF03用
SLIPPER GEAR CAP for DF03
JAN/4946649020114
DF03
ローレット加工により取り外し易いアルミ削り出しのキャップ。ブルーアルマイト仕上げでドレスアップも効果◎

TBA-103 ¥2,900★
フロントダンパーステーDF03用
FRONT SHOCK STAY for DF03
JAN/4946649020206
DF03
程良い剛性と適度な撓りを生み出す3.2mm厚FRP製のDF03用ダンパーステー。専用アルミマウント付属。

TBA-104 ¥2,400★
フロントダンパーステーDF03用
REAR SHOCK STAY for DF03
JAN/4946649020139
DF03
程良い剛性と適度な撓りを生み出す3.2mm厚FRP製のDF03用ダンパーステー。スタイリッシュなワンピース構造。

TBA-108 ¥800★
ターンバックルセットDF03用
TURN BUCKLE SET for DF03
JAN/4946649020176
DF03
強度に優れるスチール製のターンバックルです。アライメント調整が容易に行えるようになります。

TAM TECH-GEAR 4WD CONVERSION SET

2WDのタムテックギアを ワンベルト4WDに変貌させる!!

【製品に含まれるもの】
■カーボンメインシャーシ(t=2.1)■カーボンアッパーデッキ(t=2.1)■カーボンリヤダンパーステー(t=2.1)■超高精度ボールデフ(F/R)■シュラコン製36Tデフプーリー■アルミ削り出しバルクヘッド(F/R)■アルミ削り出しモーターマウント■アルミ削り出しサスブロック■アルミ削り出し14Tセンタープーリー(振動性に優れるテフロンコート済)■ローフリクションホワイトベルト(ケブラー心線)■ダイレクトサーボセイバー■専用ターンバックル■ピニオン変換アダプター■ボールベアリング■ビス・ナット一式

※本製品はタミヤ・タムテックギア用のコンバージョンセットです。組立にはタミヤ製タムテックギヤ一式(GT-01シャーシ/ボルシェタ一ボRSR934等)が必要です。
※本製品の組立には別売のタミヤ製SG.50GT-01用ユニバーサルシャフト(2本)が別途必要です。
※本製品にはピニオンギヤ・スパーギヤは付属しません。64ピッチ又は48ピッチのピニオンギヤ・スパーギヤが別途必要です。

CV-0100 **タムテックギア4WDコンバージョン** 標準希望小売価格 **¥29,800**(税抜)
◆ JAN/4946649020992

SPARE PARTS FOR 4WD CONVERSION

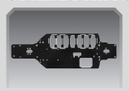

KT-01 ¥5,800★
メインシャーシ
MAIN CHASSIS
JAN/4946649021401

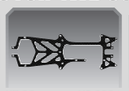

KT-02 ¥2,600★
アッパーデッキ
UPPER DECK
JAN/4946649021418

KT-05 ¥1,000★
リヤダンパーステー
REAR SHOCK STAY
JAN/4946649021425

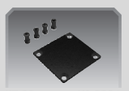

KT-06 ¥1,200★
サーボプレートセット
SERVO PLATE SET
JAN/4946649021432

KT-21a ¥2,200★
デフカップセット
DIFF. CUP SET
JAN/4946649021456

KT-21b ¥700★
デフ・メンテナンスセット
DIFF. MAINTENANCE SET
JAN/4946649021463

KT-26 ¥1,500★
センタープーリー
CENTER PULLY
JAN/4946649021470

KT-31 ¥600★
ベルト 633mm
BELT 633mm
JAN/4946649021487

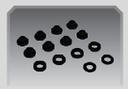

KT-32 ¥500★
ブッシュ&スペーサーセット
BUSH & SPACER SET
JAN/4946649021494

KT-33 ¥700★
ビスセット
SCREW SET
JAN/4946649021500

KT-35 ¥600★
8X12フランジベアリング
8x12 BALL BEARING
JAN/4946649021517

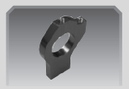

KT-40 ¥1,000★
フロントバルクヘッド
FRONT BULK HEAD
JAN/4946649021524

KT-41 ¥1,200★
リヤバルクヘッド
REAR BULK HEAD
JAN/4946649021531

KT-42 ¥1,000★
ロッカーアームステー
ROCKER ARM STAY
JAN/4946649021548

KT-43 ¥400★
ツイックポスト
TWEAK POST
JAN/4946649021555

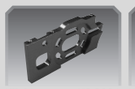

KT-44 ¥2,000★
モーターマウント
MOTOR MOUNT
JAN/4946649021562

KT-45 ¥900★
サスブロック
SUS. BLOCK
JAN/4946649021579

KT-46 ¥900★
フロント・テンショナーセット
FRONT TENSIONER SET
JAN/4946649021586

KT-47 ¥500★
リヤ・テンショナーセット
REAR TENSIONER SET
JAN/4946649021593

KT-48 ¥400★
バンパーマウント
BUMPER MOUNT
JAN/4946649021609

KT-49 ¥400★
リヤポスト
REAR POST
JAN/4946649021616

オプション

KT-20 ¥3,600★
タムテックギア用ユニバーサルセット
UNIVERSAL SET for TAM TECH-GEAR
JAN/4946649021449
ミニ用ホイールを取り付ける際に最適な高精度ユニバーサルシャフト。

OPTION PARTS FOR Mini-Z ミニッツ用オプションパーツ

MR-015 …ミニッツレーサーMR-015シャーシ　MR-02 …ミニッツレーサーMR-02シャーシ　MR-03 …ミニッツレーサーMR-03シャーシ　AWD …ミニッツレーサーAWDシャーシ

取付には当社製超硬ジュラ・ピニオン m=0.5（PNM-08/09）が別途必要です。

TZ-01M　¥3,000☆
ボールデフセットMini-Z用（42T）
BALL DIFF SET for Mini-Z (42T)
JAN/4946649020541
MR-015 MR-02 MR-03
デフのスムーズさを追求した高精度・軽量ボールデフ。小型2mmデフポールと軽量な樹脂製のハブベースを採用しスムーズなデフの作動を実現。

取付には当社製超硬ジュラ・ピニオン m=0.5（PNM-08/09）が別途必要です。

TZ-01LM　¥3,000☆
ミニッツLM用ボールデフ　42T
BALL DIFF SET for Mini-Z MR-02 LM (42T)
JAN/4946649022675
MR-02 MR-03
ミニッツLMシャーシにシャフト長を設定した高精度・軽量ボールデフ。
（シャフト以外はTZ-01Mと共通です。）

TZ-01M　TZ-01LM　スペアパーツ

TZ-01Ma　¥800☆
スペアリヤシャフトTZ01M用
SPARE SHAFT for TZ01M
JAN/4946649020701

TZ-01LMa　¥800☆
スペアリヤシャフトミニッツLM用
SPARE SHAFT for TZ01LM
JAN/4946649022682

TM-50b　¥500☆
ボールデフ用ハブセット
HUB SET for BALL DIFF.
JAN/4946649013543

TM-50c　¥500☆
ボールデフ用デフリング
DIFF. RING for BALL.DIFF.
JAN/4946649013550

TM-250a　¥550☆
ボールデフ用
スパーギヤ　42T&ボール
SPUR GEAR 42T & BALL
JAN/4946649015035

TZ-02　¥1,600☆
ベアリングセット　MINI-Z用
BEARING SET for & MINI-Z
JAN/4946649017558
MR-015 MR-02 MR-03

TZ-02a　¥500☆
2×6 ベアリングセット　MINI-Z用:2個入
Dia. 2-6 BALL BEARING for MINI-Z : 2pcs.
JAN/4946649017565

TZ-02b　¥400☆
3×6 ベアリングセット　MINI-Z用:2個入
Dia. 3-6 BALL BEARING for MINI-Z : 2pcs.
JAN/4946649017572

TZ-52　¥2,400☆
ベアリングセット Mini-Z AWD用
BEARING SET for MINIZ-AWD
JAN/4946649020695
AWD　※RM専用
Mini-Z AWD用をフルベアリング化するボールベアリングセット。
2×5：2個、3×6（t=2）：8個入

TZ-03　¥500☆
ミニッツMR02(MM)用TバーM
T-BAR for Mini-Z MR02(MM)
JAN/4946649019842
MR-015 MR-02
しなやかな撓りで路面追従性が大幅に向上するナチュラルFRP製のTバーです。

TZ-04　¥500☆
ミニッツMR02(RM)用TバーR
T-BAR for Mini-Z MR02(RM)
JAN/4946649019859
MR-015 MR-02
しなやかな撓りで路面追従性が大幅に向上するナチュラルFRP製のTバーです。

TZ-05　¥3,000☆
フリクションプレートセットMini-Z用
FRICTION PLATE SET for Mini-Z
JAN/4946649019965
MR-015 MR-02 MR-03
リヤの安定性を高め、スピーディー且つスムーズなコーナーリングを実現する高精度フリクションプレート。

TZ-05　スペアパーツ

TZ-05a　¥1,500☆
スペアカーボンセット
SPARE CARBON SET for TZ05
JAN/4946649020251

TZ-05b　¥1,000☆
スペアポストセット
SPARE POST SET for TZ05
JAN/4946649020268

TZ-05c　¥300☆
スペアスプリング
SPARE SPRING for TZ05
JAN/4946649020275

TZ-05d　¥800☆
スペアダンパーワッシャー
SPARE DAMPER WASHER for TZ05
JAN/4946649020282

TZ-05e　¥500☆
スペアビスセット
SPARE SCREW SET for TZ05
JAN/4946649020299

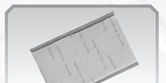

10枚入

TZ-07　¥400☆
タイヤ接着両面テープMini-Z用
FASTENING TAPE for Mini-Z
JAN/4946649020121
MR-015 MR-02 MR-03
タイヤの接着に最適な両面テープ。タイヤを接着することにより安定したグリップを実現します。プレカット済み。

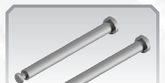

TZ-08　¥450☆
テフロンコート・キングピン Mini-Z用
TEFLON COATED KING PIN for Mini-Z
JAN/4946649020008
MR-015 MR-02
精度を追求したステンレス製のキングピン。表面にテフロンコートを施しスムーズなサスストロークを実現。

TZ-09　¥1,000☆
タイヤセッターハブ Mini-Z用
TIRE SETTER HUB for Mini-Z
JAN/4946649020183
MR-015 MR-02 MR-03
540モーターのシャフトにはめて使用するMini-Z用タイヤセッターハブ。ゴムタイヤの表面傾らしに最適。

TZ-09M　¥1,800☆
タイヤセッターハブMini-Z用540付
TIRE SETTER HUB for Mini-Z with 540 motor
JAN/4946649020824
MR-015 MR-02 MR-03
540モーターとTZ-09をセットにしたお得なパッケージです。マブチモーター製540モーターが付属。

※ダンパーエンド、リテーナーは付属しません。

TZ-10　¥3,000☆
オイルダンパーセットMini-Z用
OIL SHOCK SET for Mini-Z
JAN/4946649020596
MR-015 MR-02 MR-03
デルリン削り出しケースの超高精度オイルダンパー。基本構造はM300と同じオイル封入式を採用。

TZ-10　スペアパーツ

TZ-10a　¥500☆
スペアスプリング&ボールTZ10用
SPARE SPRING & BALL for TZ10
JAN/4946649020718

TZ-10b　¥900☆
メンテナンスセットTZ10用
MAINTENANCE SET for TZ10
JAN/4946649020725

※ミニッツ標準ダンパーのスプリングリテーナー及びダンパーエンドが必要です。
※本品にダンパーオイルは付属しません。
（#100～#200程度のシリコンオイル推奨）

前後セット
1台分入

TZ-11　¥500☆
スポンジタイヤセットMini-Z用
FOAM TIRE SET for Mini-Z
JAN/4946649020558
MR-015 MR-02 MR-03
抜群のグリップと操縦性を実現するスポンジタイヤセットです。
タイヤ接着両面テープ付。

モーターコードに最適な大きさ

TZ-12　¥300☆
ノイズキラーフェライトコアMini-Z用
FERRITE CORE for Mini-Z : 2pcs
JAN/4946649020572
Mini-Z各車
モーターから発生するノイズを除去するフェライトコアです。Mini-Zに最適な極小サイズ。

TZ-13　¥500☆
ハード・テフロンシートMini-Z用
HARD TEFLON SHEET for Mini-Z
JAN/4946649020602
Mini-Z各車
摺動抵抗の少ない特殊テフロンシート。シャーシ裏面やフリクションプレートに最適。75×130 50μ

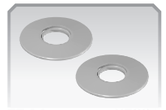

TZ-14　¥500☆
デルリン・ダンパーワッシャーLM用
POM DAMPER WASHER for MR-02 LM
JAN/4946649022750
MR-02 MR-03 ※LM専用
スプリング圧を最適化したデルリン削りだしのダンパーワッシャーです。平滑度にも優れるのでスムーズな作動を実現。リヤの追従性が向上。

SK-43　¥4,500◆
キャリングケース Mini-Z用
CARRYING CASE FOR Mini-Z
JAN/4946649019798
Mini-Z各車
ミニッツレーサーを3台収納可能なキャリングケース。専用ウレタンがマシンを優しくホールドします。

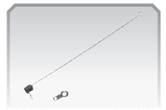

TM-37　¥200☆
スプリングアンテナセット
SPRING ANTENNA SET
JAN/4946649014908
Mini-Z各車
スケール感を損なわない線径の細いアンテナです。
※2.4Ghzには使用できません。

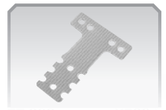

TZ-303　¥500☆
TバーM03　MM/LM用
T-BAR for MR03 MM/LM
JAN/4946649025201
MR-03
ミニッツMR03用のナチュラルFRP製Tバーです。自然な撓りにより路面追従性が大幅に向上します。
MM/LMシャーシ用

TZ-304　¥500☆
TバーM03　RM/HM用
T-BAR for MR03 RM/HM
JAN/4946649025218
MR-03
ミニッツMR03用のナチュラルFRP製Tバーです。自然な撓りにより路面追従性が大幅に向上します。
RM/HMシャーシ用

TZ-308　¥550☆
テフロンコート・キングピン　MR03用
TEFLON COAT KING PIN for MR03
JAN/4946649025225
MR-03
ガタの無いスムーズなサスストロークを実現する高精度キングピンです。
表面は摺動性に優れるテフロンコートを施しました。

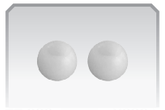

TZ-309　¥380☆
デルリン・サスボール　MR03用
POM SUS BALL for MR03
JAN/4946649025232
MR-03
デルリン削り出しの高精度アッパーサスボールです。デルリン製なので引っ掛かりのないスムーズなサスストロークを実現します。

1/24 SMALL R/C CAR KIT

プラモデルボディーも搭載可能!!　手のひらサイズの本格レーサー!!

M-24 TRIPMATE Mid

S2000　RX7

本格3Pサスペンション、ミッドシップレイアウトの1/24スケールスモールR/Cカーです。伸縮自在のホイールベースとトレッドにより市販の1/24スケールプラモデルボディーも搭載可能。スケールを越えた本格的な走りは室内練習用マシンとしても最適です。

LINEUP　トリップメイトMidは、お手持ちのプロポやメカに合わせて最適なパッケージングを選択可能です。

キット	TM2501	M-24 トリップメイトMid ★ JAN/4946649014694	RX7		標準希望小売価格 ¥8,800（税抜）
	TM2502	M-24 トリップメイトMid ★ JAN/4946649014700	S2000		標準希望小売価格 ¥8,800（税抜）
キット CPR/S	TM2511X	M-24 トリップメイトMid ● JAN/4946649015271	RX7	CPR/S付（FM27MHz）	標準希望小売価格 ¥18,800（税抜）
	TM2512X	M-24 トリップメイトMid ● JAN/4946649015295	S2000	CPR/S付（FM27MHz）	標準希望小売価格 ¥18,800（税抜）
キット CPR/S プロポ	TM2521X	M-24 トリップメイトMid ● JAN/4946649017077	RX7	プロポ付フルセット（FM27MHz）	標準希望小売価格 ¥24,800（税抜）
	TM2522X	M-24 トリップメイトMid ● JAN/4946649017084	S2000	プロポ付フルセット（FM27MHz）	標準希望小売価格 ¥24,800（税抜）

※製品には、走行用電池は含まれておりません。単4型アルカリ電池または、単4型ニッケル水素電池が別途必要です。

FEATURES

世界初!! フルアジャスタブルシャーシ採用!!
様々なプラモデルボディーがジャストフィット!!

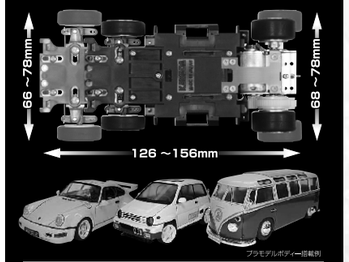

TECHNICAL DATA

全長	LENGTH	126～156mm（可変）
全幅	WIDTH	68～78mm（可変）
ホイールベース	WHEEL BASE	90～120mm（可変）
全高	HEIGHT	46mm
走行時全機重量	WEIGHT	190g
デフ形式	DIFF.	ギヤデフ（4ピニオン） GEAR DIFF.
駆動形式	DRIVE TYPE	ダイレクトドライブ DIRECT DRIVE (2WD/RWD)
サス形式	SUSPENSION	3ポイントサスペンション 3POINT-SUS.
モーター	MOTOR	130サイズ 130SIZE
タイヤ	TIRE	F/ゴムタイヤ RUBBER TIRE R/ゴムタイヤ RUBBER TIRE
連続走行時間	RUN TIME	約1時間（アルカリ電池） 1 HOUR

TIRE タイヤ

驚異的な飛距離!! "戻れる" 抜群のコントロール性!!

樹脂ドリタイヤの決定版!!

DRIFT TIRE D4

1/10ツーリングカー用ドリフトタイヤ

サイレントスポンジはタイヤ接着テープの役割もするので煩わしい瞬間接着剤による接着は不要です。

【ドリフトし易いラウンドシェイプ】
あらゆるドリフトアングル、速度域に於いても常に一定の接地を実現する、ラウンドシェイプの滑走面。ドリフトのし易さと驚異的な飛距離を実現!!

【サイレントスポンジによる静粛性】
タイヤ・ホイール間にサイレントスポンジを使用する事により、樹脂ドリ特有の「ガリガリ」っという嫌なノイズを抑えます。

【"戻れる" 抜群のコントロール性】
横方向には滑り、縦方向には必要十分にグリップするマテリアルを採用。万一ラインを外して膨らんでしまってもスロットルを煽れば車が戻ってくるコントロール性を実現、クラッシュする確率が大幅に減ります。

TU-50M	ドリフトタイヤD4　ミディアム:4個入 DRIFT TIRE D4 MEDIUM : 4pcs.	JAN/4946649021807	¥1,900☆
TU-50MS	ドリフトタイヤD4　ミディアムソフト:4個入 DRIFT TIRE D4 MEDIUM-SOFT : 4pcs.	JAN/4946649023788	¥1,900☆
TU-50S	ドリフトタイヤD4　ソフト:4個入 DRIFT TIRE D4 SOFT : 4pcs.	JAN/4946649021814	¥1,900☆

【適応ホイール】■TU35P ■TU37P ■TU35WP ■TU37WP ■TU29P

樹脂系ドリフトタイヤの接着に最適!!

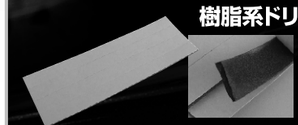

樹脂系ドリフトタイヤとホイールの接着に最適な厚型の両面テープです。瞬間接着剤で上手く接着する事ができなくて起こる「剥がれ」の問題をこの両面テープが一発解消!!

TU50T　ドリフトタイヤ用接着両面テープ　¥300☆
FASTENING TAPE for DRIFT TIRE
JAN/4946649023542

軟質ゴムを採用し程良いグリップ感を残しつつドリフト走行が可能。

DRIFT TIRE D1

1/10ツーリングカー用ドリフトタイヤ

2pcs.

TU-141	ドリフト　ナロー　ラジアルタイヤ D1 DRIFT RADIAL TIRE NARROW : 2pcs.	JAN/4946649015257	¥500★
TU-141W	ドリフト　ワイド　ラジアルタイヤ D1 DRIFT RADIAL TIRE WIDE : 2pcs.	JAN/4946649015264	¥600★

【適応ホイール】■TU-141：TU35P, TU37P, TU35WP, TU37WP　■TU-141W：TU36P, TU38P

硬質ゴムを採用しコントローラブル且つドリフト姿勢に入りやすい特性。

DRIFT TIRE D2

1/10ツーリングカー用ドリフトタイヤ

2pcs.

TU-241	ドリフト　ナロー　ラジアルタイヤ D2 DRIFT RADIAL TIRE NARROW D2 : 2pcs.	JAN/4946649018029	¥500★
TU-241W	ドリフト　ワイド　ラジアルタイヤ D2 DRIFT RADIAL TIRE WIDE D2 : 2pcs.	JAN/4946649018036	¥600★

【適応ホイール】■TU-241：TU35P, TU37P, TU35WP, TU37WP　■TU-241W：TU36P, TU38P

タイヤの滑りを維持しながら高いコントロール性を実現。

MEDIUM NARROW

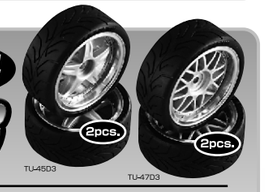

2pcs.　2pcs.
TU-45D3　TU-47D3

DRIFT TIRE D3

1/10ツーリングカー用ドリフトタイヤ

TU-45D3	VX Med ナロー　D3タイヤ付 VX Med NARROW with DRIFT TIRE D3	JAN/4946649019675	¥1,800☆
TU-47D3	8メッシュ Med ナロー　D3タイヤ付 8MESH Med NARROW with DRIFT TIRE D3	JAN/4946649019682	¥1,800☆
TU-40	Med ナロー　ドリフトタイヤD3 Med NARROW DRIFT TIRE D3 : 2pcs.	JAN/4946649019668	¥980☆

【適応ホイール】TU45P , TU47P , TU85P , TU87P

RADIAL TIRE

1/10ツーリングカー用ラジアルタイヤ

2pcs.
インナースポンジ付属。

TU-41	ラジアルタイヤ　ナロー RADIAL TIRE NARROW : 2pcs.	JAN/4946649004640	¥600☆
TU-41W	ラジアルタイヤ　ワイド RADIAL TIRE WIDE : 2pcs.	JAN/4946649004657	¥700☆

【適応ホイール】■TU-41：TU35P, TU37P, TU35WP, TU37WP　■TU-41W：TU36P, TU38P

SLICK TIRE

1/10ツーリングカー用スリックタイヤ

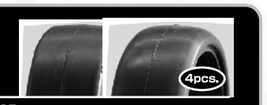

4pcs.

TD-1125	Rコンパウンド　スリックタイヤ　KR25 COMPOUND "R" MED. SLICK KR25 : 4pcs.	JAN/4946649012638	¥1,800★
TD-2224	Sコンパウンド　スリックタイヤ　KS24 COMPOUND "S" MED. SLICK KS24 : 4pcs.	JAN/4946649014588	¥1,800★
TD-2226	Sコンパウンド　スリックタイヤ　KS26 COMPOUND "S" MED. SLICK KS26 : 4pcs.	JAN/4946649014670	¥1,800★

■KRシリーズ（TD-1125）
トレッド面がフラット形状で、細松から駐車場、オイル路面まで幅広くマッチ、耐久性も抜群のRコンパウンド使用のタイヤです。

■KSシリーズ（TD-2224・TD-2226）
トレッド面がラウンド形状で特に荒れ路面で抜群の性能を発揮するSコンパウンド使用のタイヤです。

【適応ホイール】WD-11, WD-21, WD-31, WD-41, TU-45P, TU-47P, TU-85P, TU-87P

TIRE FOR Mini

2pcs.

M300GT & ミニシャーシ用ラジアルタイヤ

TUM-03	ミニ用　ラジアルタイヤ RADIAL TIRE for MINI CHASSIS	JAN/4946649004893	¥500☆
TUM-03W	ミニ用　ワイド・ラジアルタイヤ WIDE RADIAL TIRE for MINI CHASSIS	JAN/4946649021821	¥1,000☆

【適応ホイール】■TUM-03：TUM25P, TUM26P, TUM27P, TUM27, TUM27K　■TUM-03W：TUM35P, TU36P, TUM37P, TUM37, TUM37K

ミニシャーシ用ドリフトタイヤ

TUM-203	ミニ用ドリフトD2ラジアルタイヤ DRIFT D2 RADIAL TIRE for MINI	JAN/4946649020794	¥460☆

【適応ホイール】■TUM-03：TUM25P, TUM26P, TUM27P, TUM27　■TUM-03W：TUM35P, TU36P, TUM37P, TUM37

M300GT & ミニシャーシ用スポンジタイヤ

RGT-50	M300GT用スポンジタイヤ　Lラバー（フロント用/35°） L-RUBBER FRONT TIRE for Mini	JAN/4946649025713	¥500◆
RGT-151	M300GT用スポンジタイヤ　Lラバーワイド（リヤ用ワイド/25°） L-RUBBER REAR TIRE for Mini	JAN/4946649025720	¥550◆

【適応ホイール】■RGT-50：TUM25P, TUM26P, TUM27P, TUM27, TUM27K　■RGT-151：TUM35P, TU36P, TUM37P, TUM37, TUM37K

接着整形済スポンジタイヤ

RGT-80	M300GT用タイヤ付フロントホイール（黒ホイール/35°） FRONT WHEEL + L-RUBBER FRONT TIRE for Mini	JAN/4946649024952	¥1,000◆
RGT-181	M300GT用タイヤ付リヤホイール（黒ホイール・ワイド/25°） REAR WHEEL + L-RUBBER REAR TIRE for Mini	JAN/4946649024969	¥1,150◆

WHEEL FOR TOURING CAR 1/10ツーリングカー用ホイール

NARROW X=10(+2mm) 2pcs.
TU-35P ¥800☆
VXホイール ナロー メッキ：2個入
VX-WHEEL for NARROW CHROME ：2pcs.
JAN/4946649004688
【適応タイヤ】TU41, TU141, TU241, TU50M, TU50S

NARROW X=12(+4mm) 4pcs.
TU-35WP ¥1,400☆
VXホイール ディープリム メッキ：4個入
VX PLATED WHEEL, DEEP RIM : 4pcs.
JAN/4946649017527
【適応タイヤ】TU41, TU141, TU241, TU50M, TU50S

WIDE X=18(+10mm) 2pcs.
TU-36P ¥800☆
VXホイール ワイド メッキ：2個入
VX-WHEEL for WIDE CHROME : 2pcs.
JAN/4946649004695
【適応タイヤ】TU41W, TU141W, TU241W

Med.-NARROW X=10(+2mm) 2pcs.
TU-45P ¥650☆
VXホイール ミディアムナロー メッキ：2個入
VX WHEEL for MED. NARROW CHROME : 2pcs.
JAN/4946649011310
【適応タイヤ】TU40, TD1125, TD2224, TD2226

Med.-NARROW X=7(±0mm) 2pcs.
TU-85P ¥650☆
VXホイール ミディアムナロー メッキ：2個入
VX WHEEL MED. NARROW CHROME ：2pcs.
JAN/4946649011334
【適応タイヤ】TU40, TD1125, TD2224, TD2226

NARROW X=10(+2mm) 2pcs.
TU-37P ¥800☆
8メッシュホイール ナロー メッキ：2個入
8-MESH WHEEL for NARROW CHROME ：2pcs.
JAN/4946649004701
【適応タイヤ】TU41, TU141, TU241, TU50M, TU50S

NARROW X=12(+4mm) 4pcs.
TU-37WP ¥1,400☆
8メッシュホイール ディープリム メッキ：4個入
8-MESH PLATED WHEEL, DEEP RIM ：4pcs.
JAN/4946649017404
【適応タイヤ】TU41, TU141, TU241, TU50M, TU50S

WIDE X=18(+10mm) 2pcs.
TU-38P ¥800☆
8メッシュホイール ワイド メッキ：2個入
8-MESH WHEEL for WIDE CHROME : 2pcs.
JAN/4946649004718
【適応タイヤ】TU41W, TU141W, TU241W

Med.-NARROW X=10(+2mm) 2pcs.
TU-47P ¥650☆
8メッシュホイール ミディアムナロー メッキ：2個入
8MESH WHEEL for MED. NARROW CHROME : 2pcs.
JAN/4946649011327
【適応タイヤ】TU40, TD1125, TD2224, TD2226

Med.-NARROW X=7(±0mm) 2pcs.
TU-87P ¥650☆
8メッシュホイール ミディアムナロー メッキ：2個入
8MESH WHEEL MED. NARROW CHROME : 2pcs.
JAN/4946649011341
【適応タイヤ】TU40, TD1125, TD2224, TD2226

NARROW X=16(+8mm) 4pcs.
TU-29P ¥1,600☆
6スポーク インチアップホイール:4個入
6 SPOKE INCH-UP WHEEL : 4pcs.
JAN/4946649021791
【適応タイヤ】TU50M, TU50S 専用両面テープ付属

Med.-NARROW X=7(±0mm) 4pcs.
WD-11 ¥440★
VX ホイール：4個入
VX WHEEL for MED. NARROW : 4pcs.
JAN/4946649012867
【適応タイヤ】TU40, TD1125, TD2224, TD2226

Med.-NARROW X=7(±0mm) 4pcs.
WD-21 ¥440★
8メッシュホイール：4個入
8-MESH WHEEL for MED. NARROW : 4pcs.
JAN/4946649012874
【適応タイヤ】TU40, TD1125, TD2224, TD2226

Med.-NARROW X=7(±0mm) 4pcs.
WD-31 ¥440★
エアロディッシュホイール：4個入
AERO-DISH WHEEL for MED NARROW : 4pcs.
JAN/4946649012881
【適応タイヤ】TU40, TD1125, TD2224, TD2226

Med.-NARROW X=7(±0mm) 4pcs.
WD-41 ¥440★
6メッシュホイール：4個入
6-MESH WHEEL for MED NARROW : 4pcs.
JAN/4946649012898
【適応タイヤ】TU40, TD1125, TD2224, TD2226

WHEEL FOR Mini M300GT & ミニシャーシ用ホイール

2pcs.
TUM-25P ¥650☆
ミニ用 ディッシュホイール・メッキ
DISH PLATED WHEEL for MINI
JAN/4946649004879
【適応タイヤ】TUM-01, 02, 02H, 03, 203

2pcs.
TUM-26P ¥650☆
ミニ用 8メッシュホイール・メッキ
8 MESH PLATED WHEEL for MINI
JAN/4946649004886
【適応タイヤ】TUM-01, 02, 02H, 03, 203

2pcs.
TUM-27P ¥650☆
ミニ用 VXホイール・メッキ
VX PLATED WHEEL for MINI
JAN/4946649021852
【適応タイヤ】TUM-01, 02, 02H, 03, 203

2pcs.
TUM-27 ¥500☆
ミニ用 VXホイール
VX WHEEL for MINI
JAN/4946649021838
【適応タイヤ】TUM-01, 02, 02H, 03, 203

2pcs.
TUM-27K ¥500☆
ミニ用 VXホイール 黒
VX BLACK WHEEL for MINI
JAN/4946649025690
【適応タイヤ】TUM-01, 02, 02H, 03, 203

2pcs.
TUM-35P ¥750☆
ミニ用 ディッシュワイドホイール・メッキ
DISH PLATED WIDE WHEEL for MINI
JAN/4946649022101
【適応タイヤ】TUM-01, 02, 02H, 03, 203

2pcs.
TUM-36P ¥750☆
ミニ用 8メッシュワイドホイール・メッキ
8 MESH PLATED WIDE WHEEL for MINI
JAN/4946649022118
【適応タイヤ】TUM-03W

2pcs.
TUM-37P ¥750☆
ミニ用 VXワイドホイール・メッキ
VX PLATED WIDE WHEEL for MINI
JAN/4946649021869
【適応タイヤ】TUM-03W

2pcs.
TUM-37 ¥600☆
ミニ用 VXワイドホイール
VX WIDE WHEEL for MINI
JAN/4946649021845
【適応タイヤ】TUM-03W

2pcs.
TUM-37K ¥600☆
ミニ用 VXワイドホイール 黒
VX BLACK WIDE WHEEL for MINI
JAN/4946649025706
【適応タイヤ】TUM-03W

※ミニ用のワイドホイールは、通常のミニ用ホイールに比べ内側に2mm、外側に4mm幅が広くなっています。

FOR M300GT

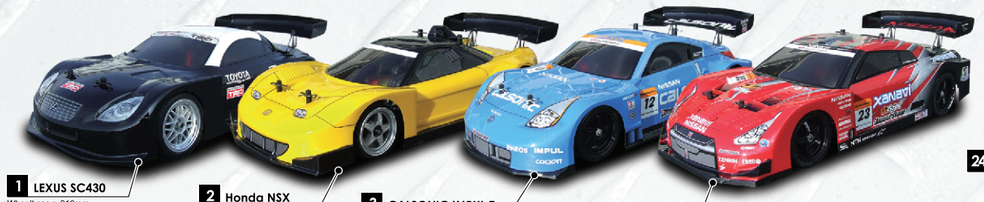

1 LEXUS SC430
Wheelbase = 210mm
Width = 167mm
※別売のRGT-90 GTウイングを装着しています。
本商品はトヨタ自動車株式会社の承認もと製造されています。

2 Honda NSX
Wheelbase = 210mm
Width = 167mm
※別売のRGT-90 GTウイングを装着しています。
Honda Official Licensed Product

3 CALSONIC IMPUL Z
Wheelbase = 210mm
Width = 167mm
※別売のRGT-90 GTウイングを装着しています。
GT ASSOCIATION 許諾認可取得済

4 XANAVI NISMO GT-R
Wheelbase = 210mm
Width = 167mm
※別売のRGT-90 GTウイングを装着しています。
GT ASSOCIATION 許諾認可取得済

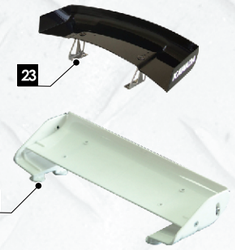
23
24

FOR Mini

5 1300GTAm
Wheelbase = 210mm
Width = 164mm

6 ELAN26R
Wheelbase = 210mm
Width = 166mm

7 356 SPEEDSTAR
Wheelbase = 210mm
Width = 166mm

FOR 1/12

PORSCHE 911 8
Wheelbase = 198mm
Width = 172mm
※別売のTL44 RSウイングを装着しています。

FOR 1/12 RACING CAR

11
12
13
9
10
14
22

22 MR2LM
Wheelbase = 260mm
Width = 194mm
※スポンサーデカールは付属しません。

FOR 1/10 TOURING CAR

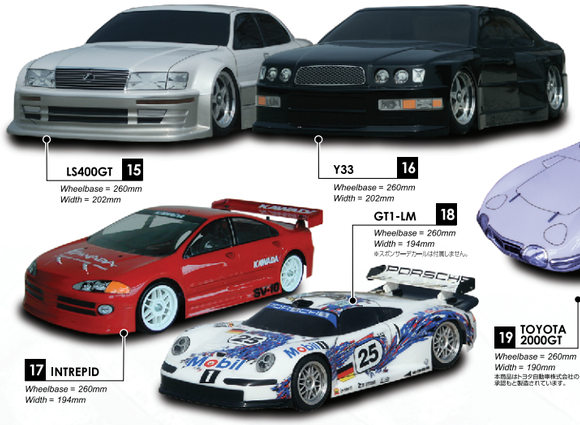

LS400GT 15
Wheelbase = 260mm
Width = 202mm

Y33 16
Wheelbase = 260mm
Width = 202mm

GT1-LM 18
Wheelbase = 260mm
Width = 194mm
※スポンサーデカールは付属しません。

17 INTREPID
Wheelbase = 260mm
Width = 194mm

19 TOYOTA 2000GT
Wheelbase = 260mm
Width = 190mm
本商品はトヨタ自動車株式会社の承認もと製造されています。

20 TOYOTA CHASER
Wheelbase = 260mm
Width = 194mm
本商品はトヨタ自動車株式会社の承認もと製造されています。

21 RX-7
Wheelbase = 250～260mm
Width = 194mm

マークのあるボディーにはデカール（ライト・テールランプ等）が付属します。

1	RGB-60	LEXUS SC430テストカー ボディー LEXUS SC430 TEST CAR BODY	¥3,200◆ JAN/4946649023504	
	RGB-60L ライトウエイト	LEXUS SC430テストカー 軽量 LEXUS SC430 TEST CAR BODY	¥3,400◆ JAN/4946649025522	
2	RGT-62	Honda NSX ボディー Honda NSX BODY	¥2,800◆ JAN/4946649022163	
	RGT-62L ライトウエイト	Honda NSX 軽量 Honda NSX BODY	¥3,000◆ JAN/4946649025546	
3	RGB-61	カルソニック インパル Z ボディー CALSONIC IMPUL Z BODY	¥3,200◆ JAN/4946649022927	
	RGB-61L ライトウエイト	カルソニック インパル Z 軽量 CALSONIC IMPUL Z BODY	¥3,400◆ JAN/4946649025539	
4	RGB-64	ザナヴィ ニスモ GT-R ボディー XANAVI NISMO GTR BODY	¥3,200◆ JAN/4946649022941	
	RGB-64L ライトウエイト	ザナヴィ ニスモ GT-R 軽量 XANAVI NISMO GTR BODY	¥3,400◆ JAN/4946649025560	
5	TUM-60	1300GTAm ボディー 1300GTAm BODY SET for M01&02	¥3,600★ JAN/4946649005791	
6	TUM-62	エラン26R ボディー ELAN 26R BODY SET for M01&02	¥3,600★ JAN/4946649006552	
7	TUM-61	356スピードスター ボディー 356 SPEEDSTER BODY SET for M01&02	¥3,600★ JAN/4946649006149	
8	PO-60	ポルシェ911 ボディーセット PORSCHE911 BODY SET	¥2,800☆ JAN/4946649001687	
9	RS-621	1/12用ボディー K961 K961 BODY for 1/12th RACING CAR	¥900◆ JAN/4946649008372	
10	RS-60	1/12用ボディー KAWADA SP KAWADA SP BODY for 1/12th RACING CAR	¥1,500◆ JAN/4946649004015	
11	RS-63	1/12用ボディー K021 K-021 BODY for 1/12th RACING CAR	¥1,250◆ JAN/4946649015707	
12	RS-64	1/12用ボディー K022 K-022 BODY for 1/12th RACING CAR	¥1,250◆ JAN/4946649015714	
13	RS-65	1/12用ボディー K031 K-031 BODY for 1/12th RACING CAR	¥1,250◆ JAN/4946649016858	
14	RS-66	1/12用ボディー ザウバーメルセデス K071 BODY	¥1,800◆ JAN/4946649020565	
	RS-66L ライトウエイト	1/12用ボディー 軽量ザウバーメルセデス K071 BODY LIGHT WEIGHT	¥2,000◆ JAN/4946649021739	
15	TU-60	LS400GT ボディーセット LS-400GT BODY SET	¥3,600★ JAN/4946649005807	
16	TU-62	セドグロY33 ボディーセット RSウイング付 CED/GLO Y33 BODY SET	¥4,000★ JAN/4946649006972	
	TU-62C	セドグロY33 ボディーセット CED/GLO Y33 BODY SET	¥3,600★ JAN/4946649015189	
17	TU-67	イントレピッド ボディー INTREPID BODY SET without DECAL	¥2,500★ JAN/4946649011464	
18	TU-63	GT1-LM ボディーセット GT1-LM BODY SET	¥4,000★ JAN/4946649006859	
19	TU-64	トヨタ2000GT ボディーセット TOYOTA 2000GT BODY SET	¥4,200★ JAN/4946649007016	
20	TU-65W	チェイサー ボディーセット RSウイング付 TOYOTA CHASER BODY SET with RS-WING	¥3,000★ JAN/4946649017862	
21	TU-66W	RX-7 ボディーセット RSウイング付 RX7 BODY SET with RS-WING	¥3,500★ JAN/4946649017732	
22	TU-61L	MR2LM ボディーセット MR2LM BODY SET	¥2,800★ JAN/4946649019156	
23	RGT-90	GTウイング M300GTボディー用 GT-WING for M300GT BODY	¥1,300◆ JAN/4946649022392	
24	TU-44	RSウイング RS WING	¥980★ JAN/4946649006378	

RGB-60U ¥800◆
LEXUS SC430ライトパーツ
LIGHT PARTS for LEXUS SC430
JAN/4946649025584

RGB-61U ¥800◆
カルソニック・インパル Z用ライトパーツ
LIGHT PARTS for CALSONIC IMPUL Z
JAN/4946649025591

RGT-62U ¥800◆
Honda NSX用ライトパーツ
LIGHT PARTS for Honda NSX
JAN/4946649025607

RGB-64U ¥800◆
ザナヴィ・ニスモ GT-R用ライトパーツ
LIGHT PARTS for XANAVI NISMO GTR
JAN/4946649025621

RCカーボディーの電飾に最適なライトユニットセットです。
付属のスイッチでLEDの点滅モードを変更することが可能。

【製品に含まれるもの】■5mmLED（白）×6個■3mmLED（青）×2個■3mmLED（赤）×2個■3mmLED（橙）×2個■LEDホルダー（5mm用）×6個■LEDホルダー（3mm用）×6個■コントロールボックス×1個■モード切替スイッチ×1個■二叉コード×1本■両面テープ×2【スペック】■電源電圧:4.8V～6.0V■消費電流:100mA■コントロールボックス寸法:47×30×12mm　50g■LEDコード長さ:35cm■スイッチコード長さ:28cm■接続コード長さ:20cm

LU-02 フラッシュ・ライトユニット ¥3,800◆
FLASH LIGHT UNIT JAN/4946649025683

LITHIUM POLYMER BATTERY リチウムポリマーバッテリー

安全性を兼ね備えたハイスペックLi-Po

■7.4V-4000mAh（2セル）20C
■サイズ：137×47.5×24mm
■重量：約220g

LBA-010 Li-PoバッテリーLX4000 標準希望小売価格 ¥9,800（税抜）
Li-Po BATTERY LX4000 ◆JAN/4946649022866

■7.4V-4000mAh（2セル）30C
■サイズ：138×47×23mm
■重量：約230g

LBA-020 Li-PoバッテリーLX4000R 標準希望小売価格 ¥11,800（税抜）
Li-Po BATTERY LX4000R ◆JAN/4946649022873

■7.4V-5200mAh（2セル）30C
■サイズ：138×47×25mm
■重量：約270g

LBA-030 Li-PoバッテリーLX5200R 標準希望小売価格 ¥12,800（税抜）
Li-Po BATTERY LX5200R ◆JAN/4946649023337

圧倒的なパワーと容量!! 性能を追求したレース用高性能Li-Po

THUNDER POWER
サンダーパワーは用途別LiPoバッテリーを数多くリリースするアメリカのホッブブランドです。

■3.7V-5000mAh（1セル）40C
■サイズ：92×46.5×18.5mm
■重量：約145g

8分間安定したパワーの40C

LBA050
TP リポ3.7V 5000-40C 標準希望小売価格 ¥11,500（税抜）
TP Li-Po 3.7V 5000mAh-40C ◆JAN/4946649025140

■3.7V-5000mAh（2セル）50C
■サイズ：92×46.5×18.5mm
■重量：約150g

圧倒的なパワーの50C

LBA051
TP リポ3.7V 5000-50C 標準希望小売価格 ¥12,800（税抜）
TP Li-Po 3.7V 5000mAh-50C ◆JAN/4946649025157

LEDライト等の電飾用電源に最適な薄型Li-Poバッテリー

ボディー裏側に貼れる薄型タイプ!!

電飾用電源に最適な薄型Li-Poバッテリーです。厚さ約6.7mmの薄型タイプなので両面テープなどでボディー裏側に貼ることが可能。ボディー脱着毎の煩わしい配線から解放されます。

■7.4V-250mAh（2セル）
■サイズ：39×27×6.7mm
■重量：約17g

LBA-040 電飾用Li-PoバッテリーLX250 標準希望小売価格 ¥3,400（税抜）
Li-Po BATTERY LX250 for LIGHT UNIT ◆JAN/4946649023450

受信器電源や電飾用Li-Poの充電に最適!!

小型Li-Poバッテリーの充電に最適なAC充電器です。
充電電流は小型Li-Poに最適な低電流の0.3A。
オートカット機能付きなので満充電で自動的に充電を終了します。

Li-Po

CH-040 小型Li-Po用AC充電器0.3A 標準希望小売価格 ¥2,400（税抜）
SMALL AC CHARGER for Li-Po ◆JAN/4946649023467

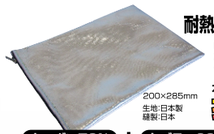

耐熱防護服と同じマテリアル

耐火・耐熱性に優れる難燃生地でできたLi-Poバッテリー用のセーフティーバッグです。

200×285mm
生地:日本製
縫製:日本

ガスバーナーで炙っても燃えない!!
抜群の耐火性!!

カーボン70% ＋ ケブラー30% ＋ アルミコーティング

SK-54 Li-Poセーフティーバッグ 標準希望小売価格 ¥3,200（税抜）
SAFETY BAG for Li-Po BATTERY ◆JAN/4946649025805

Li-Po&Li-Fe用バランサー

2～6セルのLi-Po/LiFeバッテリー用のセルバランサーです。0.1V単位の細かな電圧設定が可能。均一なバランス放電が可能です。セルのバランスを整える事でバッテリーの性能を永く保つ事が可能です。

■対応バッテリー：Li-Po & Li-Fe（2セル～6セル）
■バランス電圧限界設定範囲：2.0～4.2V
■放電電圧設定範囲：2.0～4.2V
■放電電流：Max0.2A
■サイズ：93.5×60×17 mm

SKG-05 Li-Po/Li-Feコンディショナー 標準希望小売価格 ¥5,800（税抜）
Li-Po/LiFe CONDITIONER ◆JAN/4946649025133

Li-Poの残量が減ると 音と光でお知らせ!!

Li-Poバッテリーのバランスコネクターを差し込んでおくだけでアンプのLi-Po低電圧カット機能が働き車が停止してしまう前に音と光で警告します。コース上で走行不能になるトラブルを未然に防ぎます。Li-Po 2セル&3セル用。

<サイズ>31×32×14mm
※上記サイズに外付けLEDは含まれておりません。

B-65 Li-Po電圧アラーム&ライト 標準希望小売価格 ¥3,800（税抜）
LOW VOLTAGE ALARM & LIGHT for LiPo ◆JAN/4946649025812

LITHIUM FERRITE BATTERY リチウムフェライトバッテリー

安全性と扱い易さを極めたパーマックスLi-Feバッテリー

■6.6V-3200mAh（4セル直並列）
■サイズ：137×47×24mm
■重量：約260g

LFA020 PERMAX LiFeバッテリー6.6V 3200mAh 標準希望小売価格 ¥6,800（税抜）
PERMAX Li-Fe BATTERY 6.6V 3200mAh ◆JAN/4946649023443

■7.4V-4000mAh（2セル）20C
■サイズ：138×47×25mm
■重量：約260g

LFA030 PERMAX LiFeバッテリー6.6V 4000mAh 標準希望小売価格 ¥9,800（税抜）
PERMAX Li-Fe BATTERY 6.6V 4000mAh ◆JAN/4946649023597

軽量・大容量の送信機用Li-Fe!!

2100mAh

KO用 9.9V 2,100mAh ※標準バッテリー比
3PK用 9.9V 2,100mAh ※標準バッテリー比
4PK用 6.6V 2,100mAh ※標準バッテリー比

保護回路内蔵!!

過充電保護回路を内蔵しているのでニッケル水素やLi-Po用充電器でも充電可能です!! バッテリー側で充電を強制カットします。

より安全な充電にはLi-Fe対応バランス充電器での充電を推奨しています。

LFT-010 送信機用Li-Fe 9.9V 2100mAh KO用 標準希望小売価格 ¥5,480（税抜）
LIFE 9.9V 2100mAh for KO TRANSMITTER ◆JAN/4946649024921

LFT-020 送信機用Li-Fe 9.9V 2100mAh フタバ3PK用 標準希望小売価格 ¥5,480（税抜）
LIFE 9.9V 2100mAh for 3PK TRANSMITTER ◆JAN/4946649024938

LFT-021 送信機用Li-Fe 6.6V 2100mAh フタバ4PK用 標準希望小売価格 ¥4,780（税抜）
LIFE 6.6V 2100mAh for 4PK TRANSMITTER ◆JAN/4946649024945

Ni-Mh BATTERY ニッケル水素バッテリー

ワンメイクレースに最適な4&5セルのパックバッテリー
信頼性の高いGP3700セルを採用しました。

BA-17 ¥5,200◆
4.8Vバッテリー GP3700
4.8V BATTERY GP3700
JAN/4946649022125

BA-18 ¥6,500◆
6Vバッテリー GP3700
6V BATTERY GP3700
JAN/4946649022132

BALANCE CONNECTOR バランスコネクター

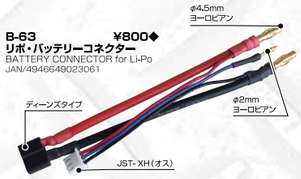

B-63 ¥800◆
リポ・バッテリーコネクター
BATTERY CONNECTOR for Li-Po
JAN/4946649023061

JST-XH 3S — JST-XH 3S

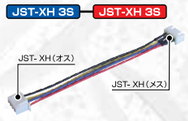

CN-204 ¥450◆
JST-XH延長コード3S 10cm
Extension Code for JST-XH 3S
JAN/4946649025089

BATTERY & CHARGER バッテリー&充電器

CHARGER 充電器

PERMAX BALANCE CHARGER PC-102

様々なバッテリーに対応したオールインワン・チャージャー

■リチウム系電池のバランス充電、通常充電、急速充電、放電、サイクル充放電が可能
■Ni-Cd/Ni-MH電池の自動充電、手動充電、放電、サイクル充放電が可能
■モータードライブ機能によりモーターチェック、負荷テストが可能
■バランス端子付きリチウム系電池の内部抵抗の測定が可能
■自動制御のクーリングファンにより充電器内部の機器を保護
■10種類のユーザーセットを記憶可能
■出力変換効率90%以上を保証する高性能コンバーターを採用
■バックライト付LCD液晶画面に電流、電圧、容量、使用時間、温度等豊富な内容を表示
■入出力コードの逆接、入力電流の不足、電池温度、充電容量及び充電時間の超過等を保護

■キャリングバッグ
■USBケーブル
■ワニ口付き入力側コード
■ワニ口付き出力側コード
■温度センサーコード
■ラバーシート（ゴム足）付属

最大充電電流10A(250W)　最大放電電流7A(20W)

充電　放電　サイクル充・放電　モーターブレークイン
Li-Po　Li-Fe　Li-Io　Ni-Cd　Ni-MH　PB

■入力電圧:10.0 – 18.0VDC■充電電流調整範囲:0.05~7.0A■放電電流調整範囲:0.05~7.0A■最大充電出力:250W @ input voltage>13.5V■最大放電出力:20W■最大外部放電出力:170W @ 25W/7A■バランス電流:<300mA■バランス精度:<10mV■対応セル数（Li-Po/LiIo/LiFe）:1~6S■対応セル数（Ni-Cd/Ni-MH）:1~17セル■対応セル数（鉛電池）:1~12S（2 – 24V）■電池セッティング数値記憶数:10■温度コントロール:Yes■コンピューター接続:USB■重量:350g■寸法:134×83×25mm（5.28"×3.27"×0.98"）

CH-030 PERMAX バランス・チャージャーPC-102 標準希望小売価格 ¥24,800（税抜）
PERMAX BALANCE CHARGER PC-102 ◆JAN/4946649023535

手のひらサイズのコンパクトバランス充電器!! サブ充電器としても最適!!

Li-Po　充電

■対応バッテリー:Li-Poバッテリー（1000mAh以上）■対応セル数:2セル　7.4V■設定充電電流:1A, 2A, 4A, 5A■入力電源:DC10~15V■寸法:100×52×22mm約110g■JST-XHバランスコネクター■2.5mm DCジャック

※バランスコネクター（JST-XH）付きの2S リポバッテリー専用充電器です。バランスコネクターを接続しないと充電されません。

CH050 PERMAXシンプルチャージャーLi-Po 標準希望小売価格 ¥4,980（税抜）
PERMAX SIMPLE CHARGER Li-Po ◆JAN/4946649023689

CH050S シンプルチャージャーAC-Ad付 標準希望小売価格 ¥7,480（税抜）
PERMAX SIMPLE CHARGER with AC ADAPTER ◆JAN/4946649025782

■ワニ口付き入力側コード
■出力側2ピンコネクター
■出力側7.2Vコネクター付属

2.1mmと2.5mmDCジャックを装備した充電器の電源に!!

DCジャックを装備した充電器に最適なACアダプターです。変換プラグを採用しているので2.1mm、2.5mmの2種類のDCジャックに対応しています。

■出力端子:外径5.5mm 内径2.5mm DCプラグ、外径5.5mm 内径2.1mm DCプラグ（変換式）■入力:AC100-240V 50-60Hz 1.7A ■出力:DC12V 5A 60W センタープラス■サイズ:約65.5×107.5×32mm 約285g（コード及び突起部除く）

【対応機種】■CH-010（2.1mm）■CH-030（2.1mm）■CH-050（2.5mm）
■その他、入力側に2.1mm又は2.5mmDCジャックを装備した充電器（5A以下）

PS-061 ACアダプター12V 5A 60W 標準希望小売価格 ¥3,800（税抜）
SWITCHING REGULATOR 12V 5A ◆JAN/4946649023740

LX BALANCE CHARGER 2x2

LiPo BATTERY BALANCE AND TWIN CHARGE

Li-Poバッテリーを安全に充電可能な高性能バランス・チャージャー!!

繋ぐだけでOKのお手軽充電器!!　Li-Po　充電

■独立した4つの充電器を内蔵!!
安全且つ確実なバランス充電!!
■2パック同時充電が可能!!（2セルバッテリーのみ）
■別売のACアダプターとの併用で
ご家庭のコンセントで使用可能に!!

■対応バッテリー:Li-Poバッテリー（300mAh~4000mAh）■サイズ:82×132×32mm■充電対応セル数（2~4セル）■設定充電電流:0.5A, 1A, 1.5A, 2A■入力電源:DC12V又はAC100V（別売のACアダプターが必要です。）

※バランスコネクター（JST-XH）付きの2S リポバッテリー専用充電器です。

CH-010 LXバランス・チャージャー2×2 標準希望小売価格 ¥7,800（税抜）
LX BALANCE CHARGER 2X2 ◆JAN/4946649022880

DIGITAL BALANCER CHARGER & DISCHARGER

TP-610C

THUNDER POWER
サンダーパワーは用途別LiPoバッテリーを数多くリリースするアメリカのホッブブランドです。

■バッテリー充電開始前にセルの状態を自動でチェック
■本充電前にセルのコンディションを整えるイニシャルチャージ機能
■修復モードで極端に電圧の落ちてしまったLi-Poバッテリーを修復可能!!
※バッテリーの状態によっては修復できない場合もあります。

■対応電池:Li-Po（1-6セル）、Li-Fe（1-6セル）、Ni-Cd（1-14セル）、Ni-Mh（1-14セル）、PB（6V、12V、24V）■サイズ:18×85×28mm（265g）■入力電源:DC11-16V 10A（最大出力充電時電流）■充電電流:0.25A~10A（0.05Aステップで設定可能）■放電電流:0.1A~1A（0.05Aステップで設定可能）■放電容量:8W（最大1A）

Li-Po　Li-Fe　Ni-Cd　Ni-MH　PB　充電　放電

CH-020 TPデジタル・バランサー充電器 標準希望小売価格 ¥17,800（税抜）
TP BALANCE CHARGER TP610C ◆JAN/4946649022965

Turbo 35 GFX with Lipo capability

充電　放電　モーターブレークイン
サイクル充・放電　単セル計測※
※別売のCE-4単セルホルダーが必要です。
Li-Po　Ni-Cd　Ni-MH

■バックライト付大型ディスプレイ
■充放電曲線が画面上に表示（充放電中も画面表示可能）
■ダイヤル式ボタンによりセットアップがより簡単に行えます
■0.5Aから35A（6セル）まで放電可能
■0.1Aから12Aまでの幅広い充電範囲
■充電中にダイヤル式ボタンを回すことによって充電電流を途中変更可能
■消費電流が20Aまでのモーターをブレークイン可能
■任意のセットアップを10種類まで名前を付けて登録可能

CE-23 ターボ35GFX 標準希望小売価格 ¥94,000（税抜）
TURBO35 GFX ◆JAN/4946649016308

川田模型は、コンペティションエレクトロニクス社製品の国内正規代理店です。　※Competition Electronics社製品をお買いぬめの際は、KAWADAステッカーの貼ってある正規輸入品をお選びください。※正規輸入品には本体裏面にシリアルナンバーが貼付してあります。シリアルナンバーの無い製品に付きましては並行輸入品ですの修理等のアフターサービスを受けることができません。

3ステージの異なる充電電流で充電可能!!

TURBO CHARGER Pit Bull X3

Ni-Cd　Ni-MH　充電

■3ステージ充電が可能
■4~8セルのバッテリーを充電可能
■ピーク感知電圧を0.012~0.192V
■充電電流を0.15~7Aまで設定可能
■トリクル充電選択可能（0.15A）

CE-24 ターボチャージャー・ピットブルX3 標準希望小売価格 ¥30,000（税抜）
TURBO CHARGER PIT BULL X3 ◆JAN/4946649017749

CN-201 ¥360◆
JST-XH 延長コード10cm
EXTENSION CODE for JST-XH
JAN/4946649023474

CN-201L ¥450◆
JST-XH延長コード30cm
EXTENSION CODE for JST-XH LONG
JAN/4946649025072

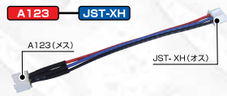

CN-202 ¥360◆
タミヤLi-Fe用変換コネクター10cm
EXCH CONNECTOR for A123
JAN/4946649023481

CN-202L ¥450◆
タミヤLi-Fe用変換コネクター30cm
EXCH CONNECTOR for A123 LONG
JAN/4946649025102

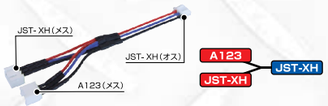

CN-205 ¥500◆
JST-XH・A123 二又コード10cm
JST-XH & A123 TWO-WAY CODE
JAN/4946649025096

CN-205L ¥580◆
JST-XH・A123 二又コード30cm
JST-XH & A123 TWO-WAY CODE LONG
JAN/4946649025294

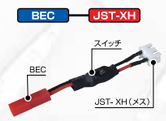

CN-203 ¥500◆
電飾電源変換コネクター
EXCH CONNECTOR for LIGHT UNIT
JAN/4946649023627

BRUSHLESS MOTOR ブラシレスモーター

KAWADAブラシレスシリーズに待望のセンサータイプが登場。

PANTHER BRUSHLESS MOTOR NEW!!

●スムーズ且つリニアな加速を実現する12mmシンテードローターを採用。
●冷却効果に優れるクーリングホール付きアルミ削り出しモーターカン&アルミエンドベル。
●進角調整を無段階に調整可能。

■サイズ:540サイズ ■ローター:12mmシンテード ■進角:可変 ■ベアリング:R2ZZ(M1P01)

BMA-1050 BLモーターPANTHER 10.5T 標準希望小売価格 ¥7,800(税抜)
BRUSHLESS MOTOR PANTHER 10.5T ◆JAN/4946649025126

BMA-1350 BLモーターPANTHER 13.5T 標準希望小売価格 ¥7,800(税抜)
BRUSHLESS MOTOR PANTHER 13.5T ◆JAN/4946649025645

BMA-1750 BLモーターPANTHER 17.5T 標準希望小売価格 ¥7,800(税抜)
BRUSHLESS MOTOR PANTHER 17.5T ◆JAN/4946649025652

センサード&センサーレスブラシレス両対応!!
付属のセッティングカードにて12項目もの細かな設定が可能!!

BRUSHLESS ESC TAMER 80X 6.5T以上

センサード&センサーレスのブラシレスモーターに対応したESC「テイマー80X」。コンパクトサイズながら最大電流320Aの大容量を実現。優れたプログラムにより、スムーズ且つパワフルな走行を提供します。

■システム:ブラシレス■前進／ブレーキ／後進:可能（初期設定:前進／ブレーキ）■サイズ:34(L)×36(W)×23(H) ■重量:57g（ワイヤー含まず。）■電圧:(4.8 - 9.9V DC) NiCD/NiMH:4 - 6 セル LiPO:2セル LiFe:2 - 3セル■最大電流:320A■モーターリミット:6.5T以上■モータータイプ:センサーレス / センサード 540サイズブラシレスモーター■B.E.C:6V / 2.0A■マルチプロテクションシステム:あり■12項目のアジャストモード

BLA-010 ブラシレスESC・テイマー80X 標準希望小売価格 ¥15,800(税抜)
BRUSHLESS ESC TAMER 80X ◆JAN/4946649025119

ビギナーやワンメイクレースに最適なKV値2000のブラシレス

GTB30 STOCK BRUSHLESS KV2000

ブラシモーター30ターン相当

ブラシレスモーター ＋ スピードコントローラーセット

ブラシモーター30ターン相当の速すぎず、遅すぎない程良いスピードで走行可能で誰でも扱いやすいブラシレスモーター&ESCのセットです。ブラシレスモーターなのでコミュ研磨やモーター慣らしなどの煩わしいメンテナンスも必要ありません。

ESCスペック
■連続許容電流：30A ■最大電流：50A
■バッテリー：Ni-Cd、Ni-MH（6～7セル）
LiPo（2セル）
■サイズ：32×37×18.8mm（突起部含まず）
■重量：約45g バック付

ブラシレスモータースペック
■KV値：2000
■回転数：14400rpm（7.2V）～
■サイズ：540サイズ
■重量：約185g
■推奨ギヤ比：4.5～6.0（Li-Po 2セル時）

バック付き

扱いやすいKV値2000のブラシレスモーター

BLX-040 GTB-30ブラシレスモーターセットKV2000 標準希望小売価格 ¥14,800(税抜)
GTB-30 BL MOTOR SET KV2000 ◆JAN/4946649023603

ESC単品 BLX040a センサーレス・ブラシレス用ESC 標準希望小売価格 ¥9,800(税抜)
ESC for CENSORLESS BL MOTOR ◆JAN/4946649025768

モーター単品 BLX-040b GTB30センサーレスBLモーター 標準希望小売価格 ¥7,500(税抜)
GTB30 BL MOTOR KV2000 ◆JAN/4946649025775

MULTI SETUP SYSTEM

別売のセッティングカードに対応!!

別売のセッティングカードに対応したセンサーレス・ブラシレスESC、ヒートシンクには「MULTI SETUP SYSTEM」のレーザー刻印が施されています。

SETTING CARD FOR BRUSHLESS ESC

別売

ブラシレスアンプ用セッティングカード

ESCの特性をセットアップする際に必要な専用セッティングカードです。

【対応ESC】
■GTB30
■ドリフト★スターVer.1.2

BLX-040Z ¥1,900
セッティング・カード GTB-30用
SETTING CARD for GTB-30
◆JAN/4946649023610

ESCの放熱効果大幅UP!!
専用コネクター付きでラクラク装着!!

ESCに最適なクーリングファンです。
ESCの効率も大幅に向上します。

【対応ESC】
■GTB30
■ドリフト★スター全バージョン

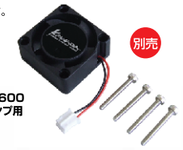

別売

B-62 ¥1,600
冷却ファン ドリフト・ブラシレスアンプ用
COOLING FAN for BLX010、011
◆JAN/4946649022989

セットアップ不要!!※ シャーシに載せるだけで驚異のパワーが手に入る!!
セッティングカード対応にバージョンアップ!!

DRIFT STAR BRUSHLESS Ver.1.2

ブラシレスモーター ＋ スピードコントローラーセット

ドリフト走行に最適なブラシレスモーター&スピードコントローラーのセットです。モーターはドリフト走行に最適な17.5ターン（ブラシモーター23ターン相当）を採用。 配線済み&フルオートセットアップなので取付もラクラク。ブラシレスならではの抜群の「ふけの良さ」を体感してください!!

ESCスペック
■連続許容電流：30A ■最大電流：50A
■バッテリー：Ni-Cd、Ni-MH（6～7セル）
LiPo（2セル）
■サイズ：32×37×18.8mm（突起部含まず）
■重量：約45g バック付

ブラシレスモータースペック
■KV値：3700（17.5ターン）
■回転数：26640rpm（7.2V）～
■サイズ：540サイズ
■重量：約185g
■推奨ギヤ比：6.6（Li-Po 2セル時）

※プロポ種類によってはプロポ側のニュートラル設定が必要な場合もあります。

バック付き

モーターコードの脱着が可能

17.5TURNS（ブラシモーター 23ターン相当）

BLX-012 ドリフト★スターBLモーターセット Ver.1.2 標準希望小売価格 ¥14,800(税抜)
DRIFT STAR BRUSHLESS MOTOR SET Ver.1.2 ◆JAN/4946649023795

モーター単品 BLX012b ドリフト★スターBLモーター 標準希望小売価格 ¥7,500(税抜)
DRIFT STAR BL MOTOR KV3700 ◆JAN/4946649025829

BRUSHLESS MOTOR FOR TAM-TECH GEAR

ブラシレスモーター ＋ スピードコントローラーセット

タミヤ・タムテックギア用のブラシレスモーターセットです。オートセットアップ&配線済みなのでシャーシにボン付けでOKです。

バック付き

ESCスペック
■連続許容電流：30A ■最大電流：50A
■サイズ：28×25×10mm（コンデンサー含まず）
■重量：約25g
■バッテリー：Ni-Cd、Ni-MH（6～7セル）
LiPo（2セル）

ブラシレスモータースペック
■KV値：
BLX020=4600（7.2V）3312rpm～
BLX030=5600（7.2V）4032rpm～
■サイズ：370サイズ
■重量：約45g

BLX-020 タムギア・ブラシレスモーターセット トルク型 標準希望小売価格 ¥10,800(税抜)
TAM TECH-GEAR BRUSHLESS MOTOR SET TORQUE TYPE ◆JAN/4946649022842

BLX-030 タムギア・ブラシレスモーターセット 回転型 標準希望小売価格 ¥10,800(税抜)
TAM TECH-GEAR BRUSHLESS MOTOR SET HIGH REV. TYPE ◆JAN/4946649022859

BEARING FOR BL MOTOR BLモーター用ベアリング

各社ブラシレスモーターに最適な国産高級ベアリングセットです。

M2P-01 ¥680★
BLベアリング・LRP X12用
BL BEARING FOR LRP X12
JAN/4946649025249
【適応】■LRP製 VECTOR X12
■ノスラム製 PURE evolution

M2P-02 ¥680★
BLベアリング・ボルテックスPRO用
BL BEARING FOR VORTEX PRO
JAN/4946649025256
【適応】■ORION製 VORTEX PRO

M2P-03 ¥680★
BLベアリング・ルキシオン用
BL BEARING FOR LUXON
JAN/4946649025263
【適応】■ORION製 VORTEX 200B
■NOVAK製 BALLISTIC
■キーエンス製 LUXON

M2P-04 ¥680★
BLベアリング・LRP X12ストック用
BL BEARING FOR LRP X12 STOCK
JAN/4946649025669
【適応】■LRP製 VECTOR X12 ストックスペック■ノスラム製 PURE evolution スペックレーシング

TIMING INSERT
LRP X12用タイミングインサート

B-66 ¥850★
X12用タイミングインサート2.5&7.5
TIMING INSERT FOR LRP X12
JAN/4946649025836
LRP製ベクターX12用の進角調整用のコマです。2.5度刻みでの進角調整が可能になり、モーターの特性をより細かく調整できるようになります。

SUS-BALL&MOTOR BEARING SETTER 2

ブラシモーター、ブラシレスモーターのベアリング交換に最適です。モーターベアリングはもちろんのこと1/12レーシングのサスボールの脱着も可能です。既にサスボール&ベアリング脱着器をお持ちの方は「SK41BLaブラシレス用ベアリングカップセット」をご購入頂けばブラシレス対応になります。

SK-41BL サスボール&モーターベアリング脱着器2 標準希望小売価格 ¥2,300(税抜)
SUS-BALL&MOTOR-BEARING SETTER 2 ☆JAN/4946649025270

SK-41BLa ブラシレス用ベアリングカップセット 標準希望小売価格 ¥550(税抜)
BEARING CUP for BRUSHLESS ☆JAN/4946649025287

BRUSH MOTOR ブラシモーター

STOCK MOTOR ストックモーター

27 TURN

M11-271
27T GTストックモーター
27T GT STOCK MOTOR
★ JAN/4946649018715 標準希望小売価格 ¥2,980(税抜)
ローター /トルク型ホール付3mmコア(3穴)
ブ ラ シ /ハイパワーブラシ(M1B-01)
推奨ギヤ比 /4.4～4.8（ワンメイク推奨ギヤ比6.0）
ワンメイクレース、耐久レース、練習用モーターに最適な27Tストックモーターです。レース指定モーターに最適です。

30 TURN

M11-301
30T GTストックモーター
30T GT STOCK MOTOR
★ JAN/4946649019712 標準希望小売価格 ¥2,980(税抜)
ローター /トルク型ホール付3mmコア(3穴)
ブ ラ シ /ハイパワーブラシ(M1B-01)
推奨ギヤ比 /4.4～4.8（ワンメイク推奨ギヤ比6.0）
ワンメイクレース、耐久レース、練習用モーターに最適な30Tストックモーターです。ロースピードの扱いやすいモーターです。

23 TURN

M13-237
進角調整VXストックモーター 23T
VX STOCK MOTOR 23T
★ JAN/4946649022446 標準希望小売価格 ¥2,980(税抜)
ローター /回転型ホール付3mmコア(6穴)
ブ ラ シ /ハイパワーブラシ(M1B-01)
推奨ギヤ比 /5.8～6.4
高回転型/3mmコアを採用し驚異的な回転特性を獲得しました!! 広いサーキットで抜群の性能を発揮!!
JMRCA公認

23 TURN

M13-238
進角調整VTストックモーター 23T
VT STOCK MOTOR
★ JAN/4946649022453 標準希望小売価格 ¥2,980(税抜)
ローター /トルク型ホール付3mmコア(3穴)
ブ ラ シ /ハイパワーブラシ(M1B-01)
推奨ギヤ比 /5.0～5.6
テクニカルなインフィールドから長いストレートまで抜群の性能を発揮!! 特に中回転域で抜群の性能を発揮!!
JMRCA公認

23 TURN

M13-237S
進角調整VXストックモーター 23T シルバーブラシ付
VX STOCK MOTOR 23T with SILVER BRUSH
★ JAN/4946649022477 標準希望小売価格 ¥3,580(税抜)
ローター /回転型ホール付3mmコア(6穴)
ブ ラ シ /シルバーブラシ(M1B-05)
推奨ギヤ比 /5.8～6.4
高回転型/3mmコアを採用し驚異的な回転特性を獲得しました!! 広いサーキットで抜群の性能を発揮!!
燃費・効率に優れるシルバーブラシ仕様。
JMRCA公認

23 TURN

M13-238S
進角調整VTストックモーター 23T シルバーブラシ付
VT STOCK MOTOR 23T with SILVER BRUSH
★ JAN/4946649022484 標準希望小売価格 ¥3,580(税抜)
ローター /トルク型ホール付3mmコア(3穴)
ブ ラ シ /シルバーブラシ(M1B-05)
推奨ギヤ比 /5.0～5.6
テクニカルなインフィールドから長いストレートまで抜群の性能を発揮!! 特に中回転域で抜群の性能を発揮!!
燃費・効率に優れるシルバーブラシ仕様。
JMRCA公認

DRIFT MOTOR ドリフト用モーター

15 TURN

ギボシコネクター付属。

M41-150
ドリフト★スター 15T
DRIFT STAR 15T
★ JAN/4946649020787 標準希望小売価格 ¥3,480(税抜)
ローター /4mmコア(2重巻)
ブ ラ シ /ハイパワーブラシ(M1B-01)
推奨ギヤ比 /6.5～7.0
ドリフトに最適なハイパワーモーターです。軸受部には耐久性を考慮しボールベアリングを採用。冷却ファン付きローターでタフな走りをサポート。進角は20°固定。
ゴム系ドリフト向き

19 TURN

ギボシコネクター付属。

M41-190
ドリフト★スター 19T
DRIFT STAR 19T
★ JAN/4946649025164 標準希望小売価格 ¥3,800(税抜)
ローター /3mmコア(シングル巻)
ブ ラ シ /ハイパワーブラシ(M1B-01)
推奨ギヤ比 /6.0～6.6
ハイパワー樹脂系ドリフトに最適なドリフト用モーターです。軸受部には耐久性を考慮しボールベアリングを採用。冷却ファン付きローターでタフな走りをサポート、進角フリー。
樹脂系ドリフト向き

23 TURN

ギボシコネクター付属。

M41-230
ドリフト★スター 23T
DRIFT STAR 23T
★ JAN/4946649022033 標準希望小売価格 ¥3,480(税抜)
ローター /3mmコア(シングル巻)
ブ ラ シ /ハイパワーブラシ(M1B-01)
推奨ギヤ比 /5.0～5.6
樹脂系ドリフトに最適なドリフト用モーターです。軸受部には耐久性を考慮しボールベアリングを採用。冷却ファン付きローターでタフな走りをサポート。進角は20°固定。
樹脂系ドリフト向き

MOTOR for CRAWLER クローリング・コミュ研磨用モーター

50 TURN 60 TURN

ギボシコネクター付属。

M62-500
NEW MX-6 トライアルモーター50T
NEW MX-6 50T MOTOR
★ JAN/4946649021388 標準希望小売価格 ¥3,480(税抜)

M62-600
NEW MX-6 トライアルモーター60T
NEW MX-6 60T MOTOR
★ JAN/4946649021395 標準希望小売価格 ¥3,480(税抜)
ローター /5mmコア TYPE-T(2重巻)
ブ ラ シ /ハイパワーブラシ(M1B-01)
クローリングやコミュ研磨用モーターに最適な低回転・高トルクのモーターです。

MODIFIED MOTOR モディファイドモーター

19 TURN

M62-191
NEW MX-6 19Tモディファイドモーター
NEW MX-6 MODIFIED MOTOR 19T
★ JAN/4946649023580 標準希望小売価格 ¥3,480(税抜)
ローター /3mmコア(シングル巻)
ブ ラ シ /ハイパワーブラシ(M1B-01)
JMRCA 1/10電動ツーリングカーEXPクラスの規定に適合させた、線径0.9mmシングル巻き19ターンのモディファイドモーターです。
JMRCA公認

M1B-01 ¥1,600☆
ハイパワーブラシ：5セット（10個入）
HIGH POWER BRUSH：5sets
JAN/4946649009928

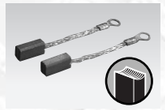

M1B-02 ¥1,800☆
ハイパワーセレートブラシ:5セット（10個入）
HIGH POWER SERRATED BRUSH：5sets
JAN/4946649012058

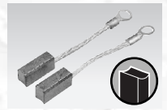

M1B-05 ¥1,000★
シルバーブラシブラシ：1セット（2個入）
SILVER BRUSH：1set
JAN/4946649022255

M1P-01 ¥600★
モーター用軸受ベアリング：2個入
MOTOR BEARING：2pcs.
JAN/4946649019828

M1P-02 ¥300★
モーター用軸受メタル：2個入
MOTOR METAL：2pcs.
JAN/4946649019835

t=0.3 t=0.5 各5枚入

B-31 ¥250★
テフロンワッシャーセット
TEFLON WASHER SETS for MOTOR
JAN/4946649020589

SK-38 ¥1,200☆
モーター&ローター兼用ケース
MOTOR & ROTOR CASE
JAN/4946649022293

CONNECTOR コネクター

4mm MC CONNECTOR 4mm MCコネクター

B-08 ¥650◆
マルチラムコネクター 24K
MULTI LAM CONNECTOR SETS
JAN/4946649020619
通電性・耐久性に優れるマルチラムコネクターと金メッキソケットのセット。低ロス抵抗を実現します。

B-08a ¥400◆
マルチラムコネクター24K:メス10個入
MULTI LAM CONNECTOR FEMAIL : 10pcs.
JAN/4946649013314
通電性に優れる真鍮製メスコネクターに24金メッキを施しました。繰り返し使用でもロス抵抗の変化が起こり難い特徴を持っています。

B-38 ¥550◆
マルチラムコネクター6角 オス・メスセット(ツイストタイプ)
MULTI LAM CONNECTOR SET MALE&FEMAL 1set (TWIST TYPE)
JAN/4946649020626
セルへのハンダ付けがし易い六角形状のソケットをセットにしました。ヒートシンク形状も兼ねており放熱性も向上します。

B-38a ¥450◆
マルチラムコネクター6角 オス:6個入
MULTI LAM CONNECTOR SET FEMAIL : 6pcs.
JAN/4946649017398
六角コネクターのセットです。バッテリー端子と距離が保てるのでショートを未然に防ぐ効果もあります。

B-39 ¥550◆
マルチラムコネクター6角 オス・メスセット(ストレートタイプ)
MULTI LAM CONNECTOR SET MALE&FEMAL 1set (STRAIGHT TYPE)
JAN/4946649020633
六角コネクターに抜き差しし易いストレートタイプのMCコネクターをセットにしました。

※写真のオスコネクターにはB-48a MCコネクター用クランクヘッドを装着しています。

SUPER MC CONNECTOR スーパーMCコネクター

B-48 ¥600◆
MCコネクター クランク(ツイスト):2個入
MC CONNECTOR with CRANK (TWIST) : 2pcs.
JAN/4946649020640
太いコードのハンダ付けがし易いクランクヘッドを採用。従来の縦穴に加え、横方向からもハンダ付けが可能です。

B-48a ¥450◆
MCコネクター用クランクヘッド
CRANK HEAD for MC CONNECTOR : 5pcs.
JAN/4946649019170
真鍮・金メッキのオリジナルクランクヘッド5個入りセットです。

B-49 ¥600◆
MCコネクター クランク(ストレート):2個入
MC CONNECTOR with CRANK (STRAIGHT) : 2pcs.
JAN/4946649020657
抜き差しし易いストレートタイプのMCコネクターにクランクヘッドをパッケージングしました。

B-21 ¥650◆
スーパーMCコネクターセット
SUPER MC CONNECTOR SET
JAN/4946649020664
通電性に優れるMCコネクターをオリジナルハウジングにセットしました。安全性・通電性に大変優れています。

B-21a ¥500◆
スーパーMCコネクター メスセット:3個入
SUPER MC CONNECTOR SET FEMALE : 3pcs.
JAN/4946649013055
何かと使用頻度の高いメス側コネクター3個入りセットです。

B-21b ¥900◆
スーパーMCコネクター オスセット:4個入
SUPER MC CONNECTOR SET MALE : 2pcs.
JAN/4946649020671
オス側コネクターの2個入りセットです。プラグは抜き差しし易いストレートタイプのMCコネクターです。

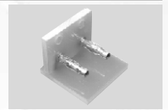

B-21c ¥650◆
スーパーMCコネクター用 組立治具
SOLDER TOOL for SUPER MC CONNECTOR
JAN/4946649013772
MCコネクターを1より簡単・確実に組み立てられる専用ジグです。
※写真のオスコネクターは付属しません。

3.5mm MOTOR CONNECTOR 3.5mm モーターコネクター

B-33 ¥500★
モーター用DSEコネクターセット
DSE CONNECTOR SET for MOTOR
JAN/4946649016711
モータープラシにダイレクトに送電するブラシスタンドー体型のコネクターです。各社モーターに使用可能です。

B-33a ¥500★
DSEコネクター 金メッキ:4個入
DSE CONNECTOR : 4pcs.
JAN/4946649016728
ブラシスタンドー体型のDSEコネクター(メス)の4個入りセットです。真鍮・金メッキ製で通電性・耐久性に優れています。

B-33b ¥300★
DSEコネクター 金メッキ オス:2個入
DSE CONNECTOR MALE : 2pcs.
JAN/4946649018043
金メッキDSEコネクターのオス2個入りセットです。スモールR/Cカー等にも最適です。

B-33X ¥800◆
モーター用ナットドライバー 4.5mm
NUT DRIVER for MOTOR
JAN/4946649022040
外径をφ6mmに小径化したナットドライバーです。プラシスタンドやDSEコネクターの取付に最適です。モーターメンテナンス時には必須です。

B-34a ¥500★
φ3.5六角コネクター メス:4個入
Dia.3.5mm HEX CONNECTOR FEMAIL : 4pcs.
JAN/4946649019514
モーター端子部などに最適なφ3.5mmのメスコネクターです。スモールR/Cカー等のバッテリー用としても最適です。

B-52 ¥500★
φ3.5オスメス中継セット:5セット入
Dia.3.5mm GOLD CONNECTOR SET
JAN/4946649020756
3.5mmコネクターを採用した中継コネクターです。複数のマシンにアンプを載せ換えて使用したい場合などに最適です。ヒシチューブ(赤・黒)付属。

For ESC アンプ用

B-58 ¥800★
ブラシレスモーター用コネクターセット
BL MOTOR CONNECTOR SET
JAN/4946649022378
ブラシレスモーターにDSEコネクター(オス)が使用できるようになる便利なコネクターセットです。モーターの脱着が容易になりメンテナンス性が向上します。

B-58a ¥400★
ブラシレスモーター用コネクターメス:3個入
BL MOTOR CONNECTOR FEMALE
JAN/4946649022491
ブラシレスモーターの脱着が容易になりメンテナンス性が向上します。真鍮製・金メッキ仕上げで通電性も抜群です。

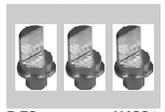

B-59 ¥400★
ESC(アンプ)用端子:3個入
TERMINAL for ESC : 3pcs.
JAN/4946649022385
ホールタイプの端子に用いることでケーブルのハンダ付けや取り廻しが し易くなるアンプ専用の接続端子です。

2P CONNECTOR 2ピンコネクター

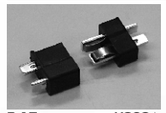

B-17 ¥360★
HEバッテリーコネクターセット
HE BATTERY CONNECTOR : 1set
JAN/4946649011921
定番コネクターのHEコネクターです。端子は金メッキで通電性に優れます。あらゆる所に使用可能な万能コネクターです。

B-17a ¥660★
HEバッテリーコネクター:メス4個入
HE BATTERY CONNECTOR FEMAIL : 4pcs.
JAN/4946649011938
HEコネクターのメス2個入りセットです。

B-53 ¥500★
ロッキングコネクター
LOCKING CONNECTOR
JAN/4946649020763
ロック機能を付きケースのコネクターです。素早い脱着と確実な固定を可能にするので耐久レースなどに最適です。ヒシチューブ(黒)付属。

For POWER SUPPLY 安定化電源用プラグ

B-60 ¥500★
金メッキ・バナナプラグ
GOLD PLATED BANANA PLUG
JAN/4946649022460
充電器・モーターチェッカー・ダイヤウォーマー等の一次側電源用プラグとして最適なφ4mm金メッキ・バナナコネクターです。

B-60B ¥600★
金メッキ・バナナプラグ 圧着式
GOLD PLATED BANANA PLUG
JAN/4946649023429
ハンダ付け不要の圧着タイプ。ハンダを介在させない分ロス抵抗を抑えることができます。圧着は市販(DIY等)の圧着ペンチで可能です。

GOLD ALLIGATOR CLIP 金メッキワニ口

B-35 ¥400★
金メッキ ワニ口 小
ALIGATER CRIP. GOLD PLATED SMALL
JAN/4946649020220
真鍮・金メッキのワニロクリップです。ワンランク上の充電を実現します。全長約32mm

B-36 ¥500★
金メッキ ワニ口 中
ALIGATER CRIP. GOLD PLATED MEDIUM
JAN/4946649020237
真鍮・金メッキのワニロクリップです。ワンランク上の充電を実現します。全長約42mm

B-37 ¥700★
金メッキ ワニ口 大
ALIGATER CRIP. GOLD PLATED LARGE
JAN/4946649020244
真鍮・金メッキのワニロクリップです。ワンランク上の充電を実現します。全長約57mm

BAT. BAR シャンテ

B-11G ¥800◆
ゴールド・バッテリーバー:10本入り
GOLD PLATED BATTERY BAR : 10pcs.
JAN/4946649022613
無酸素銅に金メッキを施した通電性に優れるバッテリーバー。導通抵抗・丈夫さ・ハンダのノリ全てに優れています。

JST CONNECTOR 汎用コネクター

CN-101 ¥160☆
7.2Vコネクターセット
CONNECTOR SET
JAN/4946649019903
一般的なストレートパックバッテリーに使用されているコネクターです。定期的な交換に最適です。

CN-102 ¥160☆
BECコネクターセット
BEC CONNECTOR SET
JAN/4946649019910
受信器電源や電飾用のコネクターとして最適なBECコネクターです。白色ケース。

DC PLUG DCプラグ

CN-301 ¥240★
DCプラグ2.1mm
DC PLUG 2.1mm
JAN/4946649025300
プロポの充電に最適なDCプラグです。サンワ、KO用の2.1mmタイプです。
※機種によっては使用できない場合もあります。M11はサイズが異なります。

CN-302 ¥240★
DCプラグ2.5mm
DC PLUG 2.5mm
JAN/4946649025317
プロポの充電に最適なDCプラグです。フタバ用の2.5mmタイプです。
※機種によっては使用できない場合もあります。4PKはサイズが異なります。

CN-351 ¥240★
DC変換プラグ 2.1メス-2.5オス
DC EXCHANGE PLUG 2.1-2.5
JAN/4946649025331
2.1mmDCプラグを2.5mmに変換する便利な変換プラグです。

CN-352 ¥240★
DC変換プラグ 2.5メス-2.1オス
DC EXCHANGE PLUG 2.5-2.1
JAN/4946649025348
2.5mmDCプラグを2.1mmに変換する便利な変換プラグです。

CN-353 ¥240★
DC変換プラグ 2.1メス-1.3オス
DC EXCHANGE PLUG 2.1-1.3
JAN/4946649025355
2.1mmDCプラグを1.3mmに変換する便利な変換プラグです。フタバ4PKサイズ。

GEAR ギヤ

SPUR GEAR スパーギヤ

48PITCH 48ピッチ・スーパータフ・スパーギヤ

S48-65T	スーパータフ・スパーギヤ 48P 65T SUPER TOUGH SPUR GEAR JAN/4946649016483	★400
S48-66T	スーパータフ・スパーギヤ 48P 66T SUPER TOUGH SPUR GEAR JAN/4946649016490	★400
S48-67T	スーパータフ・スパーギヤ 48P 67T SUPER TOUGH SPUR GEAR JAN/4946649016506	★400
S48-68T	スーパータフ・スパーギヤ 48P 68T SUPER TOUGH SPUR GEAR JAN/4946649015523	★400
S48-69T	スーパータフ・スパーギヤ 48P 69T SUPER TOUGH SPUR GEAR JAN/4946649015530	★400
S48-70T	スーパータフ・スパーギヤ 48P 70T SUPER TOUGH SPUR GEAR JAN/4946649015547	★400
S48-71T	スーパータフ・スパーギヤ 48P 71T SUPER TOUGH SPUR GEAR JAN/4946649015554	★400
S48-72T	スーパータフ・スパーギヤ 48P 72T SUPER TOUGH SPUR GEAR JAN/4946649015561	★400
S48-73T	スーパータフ・スパーギヤ 48P 73T SUPER TOUGH SPUR GEAR JAN/4946649017114	★400
S48-74T	スーパータフ・スパーギヤ 48P 74T SUPER TOUGH SPUR GEAR JAN/4946649015578	★400
S48-75T	スーパータフ・スパーギヤ 48P 75T SUPER TOUGH SPUR GEAR JAN/4946649017121	★400
S48-76T	スーパータフ・スパーギヤ 48P 76T SUPER TOUGH SPUR GEAR JAN/4946649015585	★400
S48-78T	スーパータフ・スパーギヤ 48P 78T SUPER TOUGH SPUR GEAR JAN/4946649015592	★400
S48-80T	スーパータフ・スパーギヤ 48P 80T SUPER TOUGH SPUR GEAR JAN/4946649015608	★400
S48-82T	スーパータフ・スパーギヤ 48P 82T SUPER TOUGH SPUR GEAR JAN/4946649015615	★400
S48-84T	スーパータフ・スパーギヤ 48P 84T SUPER TOUGH SPUR GEAR JAN/4946649015622	★400
S48-86T	スーパータフ・スパーギヤ 48P 86T SUPER TOUGH SPUR GEAR JAN/4946649015639	★400
S48-88T	スーパータフ・スパーギヤ 48P 88T SUPER TOUGH SPUR GEAR JAN/4946649015646	★400
S48-90T	スーパータフ・スパーギヤ 48P 90T SUPER TOUGH SPUR GEAR JAN/4946649015653	★400
S48-92T	スーパータフ・スパーギヤ 48P 92T SUPER TOUGH SPUR GEAR JAN/4946649015660	★400

内径：φ9.525mm (3/8")

64PITCH 64ピッチ・スーパータフ・スパーギヤ

S64-88T	スーパータフ・スパーギヤ 64P 88T SUPER TOUGH SPUR GEAR JAN/4946649016391	★400
S64-89T	スーパータフ・スパーギヤ 64P 89T SUPER TOUGH SPUR GEAR JAN/4946649017671	★400
S64-90T	スーパータフ・スパーギヤ 64P 90T SUPER TOUGH SPUR GEAR JAN/4946649016407	★400
S64-91T	スーパータフ・スパーギヤ 64P 91T SUPER TOUGH SPUR GEAR JAN/4946649017688	★400
S64-92T	スーパータフ・スパーギヤ 64P 92T SUPER TOUGH SPUR GEAR JAN/4946649016414	★400
S64-93T	スーパータフ・スパーギヤ 64P 93T SUPER TOUGH SPUR GEAR JAN/4946649017695	★400
S64-94T	スーパータフ・スパーギヤ 64P 94T SUPER TOUGH SPUR GEAR JAN/4946649016421	★400
S64-95T	スーパータフ・スパーギヤ 64P 95T SUPER TOUGH SPUR GEAR JAN/4946649017701	★400
S64-96T	スーパータフ・スパーギヤ 64P 96T SUPER TOUGH SPUR GEAR JAN/4946649015387	★400
S64-97T	スーパータフ・スパーギヤ 64P 97T SUPER TOUGH SPUR GEAR JAN/4946649017718	★400
S64-98T	スーパータフ・スパーギヤ 64P 98T SUPER TOUGH SPUR GEAR JAN/4946649015394	★400
S64-99T	スーパータフ・スパーギヤ 64P 99T SUPER TOUGH SPUR GEAR JAN/4946649017725	★400
S64-100T	スーパータフ・スパーギヤ 64P 100T SUPER TOUGH SPUR GEAR JAN/4946649015400	★400
S64-101T	スーパータフ・スパーギヤ 64P 101T SUPER TOUGH SPUR GEAR JAN/4946649019026	★400
S64-102T	スーパータフ・スパーギヤ 64P 102T SUPER TOUGH SPUR GEAR JAN/4946649015417	★400
S64-103T	スーパータフ・スパーギヤ 64P 103T SUPER TOUGH SPUR GEAR JAN/4946649019033	★400
S64-104T	スーパータフ・スパーギヤ 64P 104T SUPER TOUGH SPUR GEAR JAN/4946649015424	★400
S64-105T	スーパータフ・スパーギヤ 64P 105T SUPER TOUGH SPUR GEAR JAN/4946649019040	★400
S64-106T	スーパータフ・スパーギヤ 64P 106T SUPER TOUGH SPUR GEAR JAN/4946649015431	★400
S64-108T	スーパータフ・スパーギヤ 64P 108T SUPER TOUGH SPUR GEAR JAN/4946649015448	★400
S64-110T	スーパータフ・スパーギヤ 64P 110T SUPER TOUGH SPUR GEAR JAN/4946649015455	★400
S64-112T	スーパータフ・スパーギヤ 64P 112T SUPER TOUGH SPUR GEAR JAN/4946649015462	★400
S64-114T	スーパータフ・スパーギヤ 64P 114T SUPER TOUGH SPUR GEAR JAN/4946649015479	★400
S64-116T	スーパータフ・スパーギヤ 64P 116T SUPER TOUGH SPUR GEAR JAN/4946649015486	★400
S64-118T	スーパータフ・スパーギヤ 64P 118T SUPER TOUGH SPUR GEAR JAN/4946649015493	★400
S64-120T	スーパータフ・スパーギヤ 64P 120T SUPER TOUGH SPUR GEAR JAN/4946649015509	★400
S64-122T	スーパータフ・スパーギヤ 64P 122T SUPER TOUGH SPUR GEAR JAN/4946649015516	★400

内径：φ9.525mm (3/8")

For M300 M300用スーパータフ・スパーギヤ

S64-88R	スーパータフ・スパーギヤ(M300用) 64P 88T SUPER TOUGH SPUR GEAR JAN/4946649017480	★400
S64-90R	スーパータフ・スパーギヤ(M300用) 64P 90T SUPER TOUGH SPUR GEAR JAN/4946649017497	★400
S64-92R	スーパータフ・スパーギヤ(M300用) 64P 92T SUPER TOUGH SPUR GEAR JAN/4946649016674	★400
S64-94R	スーパータフ・スパーギヤ(M300用) 64P 94T SUPER TOUGH SPUR GEAR JAN/4946649016681	★400
S64-96R	スーパータフ・スパーギヤ(M300用) 64P 96T SUPER TOUGH SPUR GEAR JAN/4946649015677	★400
S64-98R	スーパータフ・スパーギヤ(M300用) 64P 98T SUPER TOUGH SPUR GEAR JAN/4946649015684	★400
S64-100R	スーパータフ・スパーギヤ(M300用) 64P 100T SUPER TOUGH SPUR GEAR JAN/4946649015691	★400

内径：φ10mm

PINION GEAR ピニオンギヤ

48PITCH 48ピッチ・超硬ジュラピニオン

PNB-515	超硬ジュラピニオン 48P 15T SUPER DURALUMIN PINION GEAR JAN/4946649019620	★600
PNB-516	超硬ジュラピニオン 48P 16T SUPER DURALUMIN PINION GEAR JAN/4946649018623	★600
PNB-517	超硬ジュラピニオン 48P 17T SUPER DURALUMIN PINION GEAR JAN/4946649018630	★600
PNB-518	超硬ジュラピニオン 48P 18T SUPER DURALUMIN PINION GEAR JAN/4946649015059	★600
PNB-519	超硬ジュラピニオン 48P 19T SUPER DURALUMIN PINION GEAR JAN/4946649015066	★600
PNB-520	超硬ジュラピニオン 48P 20T SUPER DURALUMIN PINION GEAR JAN/4946649015073	★600
PNB-521	超硬ジュラピニオン 48P 21T SUPER DURALUMIN PINION GEAR JAN/4946649014366	★600
PNB-522	超硬ジュラピニオン 48P 22T SUPER DURALUMIN PINION GEAR JAN/4946649014373	★600
PNB-523	超硬ジュラピニオン 48P 23T SUPER DURALUMIN PINION GEAR JAN/4946649014380	★600
PNB-524	超硬ジュラピニオン 48P 24T SUPER DURALUMIN PINION GEAR JAN/4946649014397	★600
PNB-525	超硬ジュラピニオン 48P 25T SUPER DURALUMIN PINION GEAR JAN/4946649014403	★600
PNB-526	超硬ジュラピニオン 48P 26T SUPER DURALUMIN PINION GEAR JAN/4946649014410	★600
PNB-527	超硬ジュラピニオン 48P 27T SUPER DURALUMIN PINION GEAR JAN/4946649014427	★600
PNB-528	超硬ジュラピニオン 48P 28T SUPER DURALUMIN PINION GEAR JAN/4946649014434	★600
PNB-529	超硬ジュラピニオン 48P 29T SUPER DURALUMIN PINION GEAR JAN/4946649014441	★600
PNB-530	超硬ジュラピニオン 48P 30T SUPER DURALUMIN PINION GEAR JAN/4946649014458	★600
PNB-531	超硬ジュラピニオン 48P 31T SUPER DURALUMIN PINION GEAR JAN/4946649014465	★600
PNB-532	超硬ジュラピニオン 48P 32T SUPER DURALUMIN PINION GEAR JAN/4946649014472	★600
PNB-533	超硬ジュラピニオン 48P 33T SUPER DURALUMIN PINION GEAR JAN/4946649014489	★600
PNB-534	超硬ジュラピニオン 48P 34T SUPER DURALUMIN PINION GEAR JAN/4946649014496	★600
PNB-535	超硬ジュラピニオン 48P 35T SUPER DURALUMIN PINION GEAR JAN/4946649014502	★600
PNB-536	超硬ジュラピニオン 48P 36T SUPER DURALUMIN PINION GEAR JAN/4946649014519	★600
PNB-537	超硬ジュラピニオン 48P 37T SUPER DURALUMIN PINION GEAR JAN/4946649014526	★600
PNB-538	超硬ジュラピニオン 48P 38T SUPER DURALUMIN PINION GEAR JAN/4946649014533	★600
PNB-539	超硬ジュラピニオン 48P 39T SUPER DURALUMIN PINION GEAR JAN/4946649014540	★600
PNB-540	超硬ジュラピニオン 48P 40T SUPER DURALUMIN PINION GEAR JAN/4946649014557	★600

シャフト径：φ3.175mm (1/8")

64PITCH 64ピッチ・超硬ジュラピニオン

PNB-18	超硬ジュラピニオン 64P 18T SUPER DURALUMIN PINION GEAR JAN/4946649018593	★600
PNB-19	超硬ジュラピニオン 64P 19T SUPER DURALUMIN PINION GEAR JAN/4946649018609	★600
PNB-20	超硬ジュラピニオン 64P 20T SUPER DURALUMIN PINION GEAR JAN/4946649018616	★600
PNB-21	超硬ジュラピニオン 64P 21T SUPER DURALUMIN PINION GEAR JAN/4946649014045	★600
PNB-22	超硬ジュラピニオン 64P 22T SUPER DURALUMIN PINION GEAR JAN/4946649014052	★600
PNB-23	超硬ジュラピニオン 64P 23T SUPER DURALUMIN PINION GEAR JAN/4946649014069	★600
PNB-24	超硬ジュラピニオン 64P 24T SUPER DURALUMIN PINION GEAR JAN/4946649014076	★600
PNB-25	超硬ジュラピニオン 64P 25T SUPER DURALUMIN PINION GEAR JAN/4946649014083	★600
PNB-26	超硬ジュラピニオン 64P 26T SUPER DURALUMIN PINION GEAR JAN/4946649014090	★600
PNB-27	超硬ジュラピニオン 64P 27T SUPER DURALUMIN PINION GEAR JAN/4946649014106	★600
PNB-28	超硬ジュラピニオン 64P 28T SUPER DURALUMIN PINION GEAR JAN/4946649014113	★600
PNB-29	超硬ジュラピニオン 64P 29T SUPER DURALUMIN PINION GEAR JAN/4946649014120	★600
PNB-30	超硬ジュラピニオン 64P 30T SUPER DURALUMIN PINION GEAR JAN/4946649014137	★600
PNB-31	超硬ジュラピニオン 64P 31T SUPER DURALUMIN PINION GEAR JAN/4946649014144	★600
PNB-32	超硬ジュラピニオン 64P 32T SUPER DURALUMIN PINION GEAR JAN/4946649014151	★600
PNB-33	超硬ジュラピニオン 64P 33T SUPER DURALUMIN PINION GEAR JAN/4946649014168	★600
PNB-34	超硬ジュラピニオン 64P 34T SUPER DURALUMIN PINION GEAR JAN/4946649014175	★600
PNB-35	超硬ジュラピニオン 64P 35T SUPER DURALUMIN PINION GEAR JAN/4946649014182	★600
PNB-36	超硬ジュラピニオン 64P 36T SUPER DURALUMIN PINION GEAR JAN/4946649014199	★600
PNB-37	超硬ジュラピニオン 64P 37T SUPER DURALUMIN PINION GEAR JAN/4946649014205	★600
PNB-38	超硬ジュラピニオン 64P 38T SUPER DURALUMIN PINION GEAR JAN/4946649014212	★600
PNB-39	超硬ジュラピニオン 64P 39T SUPER DURALUMIN PINION GEAR JAN/4946649014229	★600
PNB-40	超硬ジュラピニオン 64P 40T SUPER DURALUMIN PINION GEAR JAN/4946649014236	★600
PNB-41	超硬ジュラピニオン 64P 41T SUPER DURALUMIN PINION GEAR JAN/4946649014243	★600
PNB-42	超硬ジュラピニオン 64P 42T SUPER DURALUMIN PINION GEAR JAN/4946649014250	★600
PNB-43	超硬ジュラピニオン 64P 43T SUPER DURALUMIN PINION GEAR JAN/4946649014267	★600
PNB-44	超硬ジュラピニオン 64P 44T SUPER DURALUMIN PINION GEAR JAN/4946649014274	★600
PNB-45	超硬ジュラピニオン 64P 45T SUPER DURALUMIN PINION GEAR JAN/4946649014281	★600
PNB-46	超硬ジュラピニオン 64P 46T SUPER DURALUMIN PINION GEAR JAN/4946649014298	★600
PNB-47	超硬ジュラピニオン 64P 47T SUPER DURALUMIN PINION GEAR JAN/4946649014304	★600
PNB-48	超硬ジュラピニオン 64P 48T SUPER DURALUMIN PINION GEAR JAN/4946649014311	★600
PNB-49	超硬ジュラピニオン 64P 49T SUPER DURALUMIN PINION GEAR JAN/4946649014328	★600
PNB-50	超硬ジュラピニオン 64P 50T SUPER DURALUMIN PINION GEAR JAN/4946649014335	★600
PNB-51	超硬ジュラピニオン 64P 51T SUPER DURALUMIN PINION GEAR JAN/4946649014342	★600
PNB-52	超硬ジュラピニオン 64P 52T SUPER DURALUMIN PINION GEAR JAN/4946649014359	★600

シャフト径：φ3.175mm (1/8")

0.6MODULE 0.6モジュール・超硬ジュラピニオン

PNB-612	超硬ジュラピニオン m=0.6 12T SUPER DURALUMIN PINION GEAR JAN/4946649020466	★600
PNB-613	超硬ジュラピニオン m=0.6 13T SUPER DURALUMIN PINION GEAR JAN/4946649020473	★600
PNB-614	超硬ジュラピニオン m=0.6 14T SUPER DURALUMIN PINION GEAR JAN/4946649020480	★600
PNB-615	超硬ジュラピニオン m=0.6 15T SUPER DURALUMIN PINION GEAR JAN/4946649020497	★600
PNB-616	超硬ジュラピニオン m=0.6 16T SUPER DURALUMIN PINION GEAR JAN/4946649020503	★600
PNB-617	超硬ジュラピニオン m=0.6 17T SUPER DURALUMIN PINION GEAR JAN/4946649020510	★600
PNB-618	超硬ジュラピニオン m=0.6 18T SUPER DURALUMIN PINION GEAR JAN/4946649020527	★600
PNB-619	超硬ジュラピニオン m=0.6 19T SUPER DURALUMIN PINION GEAR JAN/4946649020534	★600
PNB-620	超硬ジュラピニオン m=0.6 20T SUPER DURALUMIN PINION GEAR JAN/4946649017589	★600
PNB-621	超硬ジュラピニオン m=0.6 21T SUPER DURALUMIN PINION GEAR JAN/4946649017596	★600
PNB-622	超硬ジュラピニオン m=0.6 22T SUPER DURALUMIN PINION GEAR JAN/4946649017602	★600
PNB-623	超硬ジュラピニオン m=0.6 23T SUPER DURALUMIN PINION GEAR JAN/4946649017619	★600
PNB-624	超硬ジュラピニオン m=0.6 24T SUPER DURALUMIN PINION GEAR JAN/4946649017626	★600
PNB-625	超硬ジュラピニオン m=0.6 25T SUPER DURALUMIN PINION GEAR JAN/4946649017633	★600
P

MATERIAL PLATE & SCREW マテリアルプレート&ビス

CARBON PLATE カーボンプレート

CM-201	マテリアルカーボンGRP 140×241mm t=2.0 MATERIAL CARBON GRP 140X241mm t=2.0	JAN/4946649019200	¥5,500◆
CM-202	マテリアルカーボンGRP 140×340mm t=2.5 MATERIAL CARBON GRP 140X340mm t=2.5	JAN/4946649019217	¥7,800◆
CM-204	マテリアルカーボンGRP 140×140mm t=3.0 MATERIAL CARBON GRP 140X140mm t=3.0	JAN/4946649019231	¥3,600◆

CARBON SHAFT カーボンシャフト

CM-55	φ5 カーボンシャフト：1本入 MATERIAL CARBON SHAFT(Dia.5mm) : 1pcs.	JAN/4946649004961	¥600☆

FRP PLATE FRPプレート

CM-202G	マテリアルFRP 140×340mm t=2.5 MATERIAL FRP 140X340mm t=2.5	JAN/4946649019224	¥3,000◆

LEXAN PLATE ポリカプレート

SK-22L	ポリカ板 165×330mm t=1.0 LEXAN SHEET 165X330mm t=1.0	JAN/4946649012669	¥400★

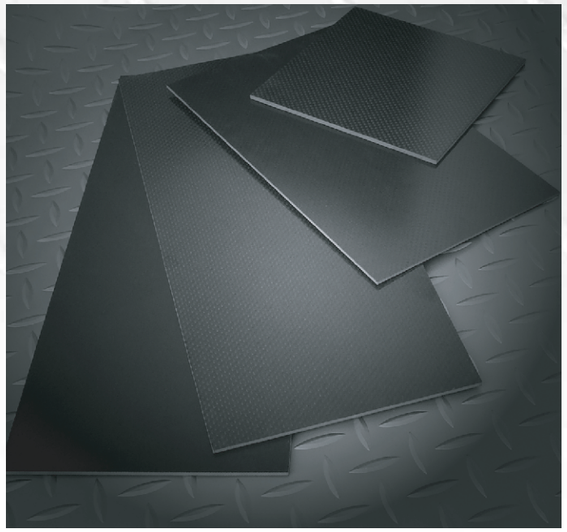

FH THIN HEAD SCREWS FHシンヘッドビス

TFH-2605	FHシンヘッドビス M2.6×5：10個入 FH THIN HEAD SCREW M2.6x5 : 10pcs.	JAN/4946649020381	¥200☆
TFH-2606	FHシンヘッドビス M2.6×6：10個入 FH THIN HEAD SCREW M2.6x6 : 10pcs.	JAN/4946649020398	¥200☆
TFH-2608	FHシンヘッドビス M2.6×8：10個入 FH THIN HEAD SCREW M2.6x8 : 10pcs.	JAN/4946649020404	¥200☆
TFH-2610	FHシンヘッドビス M2.6×10：10個入 FH THIN HEAD SCREW M2.6x10 : 10pcs.	JAN/4946649020411	¥200☆
TFH-3006	FHシンヘッドビス M3×6：10個入 FH THIN HEAD SCREW M3x6 : 10pcs.	JAN/4946649020428	¥200☆
TFH-3008	FHシンヘッドビス M3×8：10個入 FH THIN HEAD SCREW M3x8 : 10pcs.	JAN/4946649020435	¥200☆
TFH-3010	FHシンヘッドビス M3×10：10個入 FH THIN HEAD SCREW M3x10 : 10pcs.	JAN/4946649020442	¥200☆
TFH-3012	FHシンヘッドビス M3×12：10個入 FH THIN HEAD SCREW M3x12 : 10pcs.	JAN/4946649020459	¥200☆

TP THIN HEAD SCREWS TPシンヘッドビス

TTP-2605	TPシンヘッドビス M2.6×5：10個入 TP THIN HEAD SCREW M2.6x5 : 10pcs.	JAN/4946649020305	¥200☆
TTP-2606	TPシンヘッドビス M2.6×6：10個入 TP THIN HEAD SCREW M2.6x6 : 10pcs.	JAN/4946649020312	¥200☆
TTP-2608	TPシンヘッドビス M2.6×8：10個入 TP THIN HEAD SCREW M2.6x8 : 10pcs.	JAN/4946649020329	¥200☆
TTP-2610	TPシンヘッドビス M2.6×10：10個入 TP THIN HEAD SCREW M2.6x10 : 10pcs.	JAN/4946649020336	¥200☆
TTP-3006	TPシンヘッドビス M3×6：10個入 TP THIN HEAD SCREW M3x6 : 10pcs.	JAN/4946649020343	¥200☆
TTP-3008	TPシンヘッドビス M3×8：10個入 TP THIN HEAD SCREW M3x8 : 10pcs.	JAN/4946649020350	¥200☆
TTP-3010	TPシンヘッドビス M3×10：10個入 TP THIN HEAD SCREW M3x10 : 10pcs.	JAN/4946649020367	¥200☆
TTP-3012	TPシンヘッドビス M3×12：10個入 TP THIN HEAD SCREW M3x12 : 10pcs.	JAN/4946649020374	¥200☆

TITANIUM SCREWS チタンビス

T1-308	チタン皿ビス M3×8mm：6個入 TITANIUM FLAT-HEAD SCREW M3X8mm : 6pcs.	JAN/4946649010177	¥300★
T1-310	チタン皿ビス M3×10mm：6個入 TITANIUM FLAT-HEAD SCREW M3X10mm : 6pcs.	JAN/4946649010184	¥300★
T1-312	チタン皿ビス M3×12mm：6個入 TITANIUM FLAT-HEAD SCREW M3X12mm : 6pcs.	JAN/4946649010191	¥330★
T2-308	チタン鍋ビス M3×8mm：6個入 TITANIUM ROUND-HEAD SCREW M3X8mm : 6pcs.	JAN/4946649010207	¥300★
T2-310	チタン鍋ビス M3×10mm：6個入 TITANIUM ROUND-HEAD SCREW M3X10mm : 6pcs.	JAN/4946649010214	¥300★
T2-312	チタン鍋ビス M3×12mm：6個入 TITANIUM ROUND-HEAD SCREW M3X12mm : 6pcs.	JAN/4946649010221	¥330★

WASHER ワッシャー

B-15	皿ビス用アルミワッシャー：10個入 ALLOY WASHER for FLAT HEAD SCREW : 10pcs.	JAN/4946649010252	¥400★
B-16	キャップビス用アルミアッシャー：10個入 ALLOY WASHER for CAP SCREW : 10pcs.	JAN/4946649010269	¥400★

LOCK NUT ロックナット

RN-21	2mm ロックナット：8個入 M2 LOCK NUT : 8pcs.	JAN/4946649007443	¥350☆
RN-30	3mm ナイロン・ロックナット：10個入 M3 NYLON LOCK NUT : 10pcs.	JAN/4946649001724	¥400☆
RN-30H	3mm ハード・ロックナット：10個入 M3 HARD NYLON LOCK NUT : 10pcs.	JAN/4946649008310	¥450☆
RN-31	3mm 薄型ロックナット：10個入 M3 LOCK NUT THIN TYPE : 10pcs.	JAN/4946649007450	¥350☆
RN-40	4mm ナイロン・ロックナット：10個入 M4 NYLON LOCK NUT : 10pcs.	JAN/4946649001731	¥400☆
RN-40H	4mm ハード・ロックナット：10個入 M4 HARD NYLON LOCK NUT : 10pcs.	JAN/4946649008327	¥450☆
RN-41	4mm ロックナット（薄型）：10個入 M4 LOCK NUT THIN TYPE : 10pcs.	JAN/4946649007467	¥350☆

ADJUSTER & BALL アジャスター関係

ADJUSTER アジャスター

M2	AJ-3813 ロッド・アジャスター φ3.8 L=13：10個入 ROD ADJUSTER Dia.3.8 L=13 : 10pcs.	JAN/4946649008563	¥400☆
M3	AJ-4312 ロッド・アジャスター φ4.3 L=12：10個入 ROD ADJUSTER Dia.4.3 L=12 : 10pcs.	JAN/4946649000017	¥400☆
M3	AJ-4316 ロッド・アジャスター φ4.3 L=16：10個入 ROD ADJUSTER Dia.4.3 L=16 : 10pcs.	JAN/4946649018548	¥400☆
M2.3	AJ-4811 ロッド・アジャスター φ4.8 L=11：10個入 ROD ADJUSTER Dia.4.8 L=11 : 10pcs.	JAN/4946649000024	¥400☆
M2.3	AJ-4815 ロッド・アジャスター φ4.8 L=15：10個入 ROD ADJUSTER Dia.4.8 L=15 : 10pcs.	JAN/4946649000031	¥400☆
M2.3	AJ-4820 ロッド・アジャスター φ4.8 L=20：10個入 ROD ADJUSTER Dia.4.8 L=20 : 10pcs.	JAN/4946649000048	¥400☆
M3	AJ-5810 ロッド・アジャスター φ5.8 L=10：10個入 ROD ADJUSTER Dia.5.8 L=10 : 10pcs.	JAN/4946649000062	¥400☆
M3	AJ-5815 ロッド・アジャスター φ5.8 L=15：10個入 ROD ADJUSTER Dia.5.8 L=15 : 10pcs.	JAN/4946649000079	¥400☆
M3	AJT-4810 ロッド・アジャスター φ4.8 L=10：10個入 ROD ADJUSTER Dia.4.8 L=10 : 10pcs.	JAN/4946649000086	¥400☆
M3	AJT-4815 ロッド・アジャスター φ4.8 L=15：10個入 ROD ADJUSTER Dia.4.8 L=15 : 10pcs.	JAN/4946649000093	¥400☆
M2	AJ-3813M モリブデン入ロッド・アジャスター φ3.8 L=13：10個入 ROD ADJUSTER Dia.3.8 L=13 MIXED MOLYBDENUM : 10pcs.	JAN/4946649008570	¥500☆
M3	AJ-4312S モリブデン入ロッド・アジャスター φ4.3 L=12：8個入 ROD ADJUSTER Dia.4.3 L=12 MIXED MOLYBDENUM : 8pcs.	JAN/4946649015134	¥300★
M3	AJ-4316S モリブデン入 ロッドアジャスター φ4.3 L=16：8個入 ROD ADJUSTER Dia.4.3 L=16 MIXED MOLYBDENUM : 8pcs.	JAN/4946649019521	¥300★
M2.3	AJ-4811M モリブデン入ロッド・アジャスター φ4.8 L=11：10個入 ROD ADJUSTER Dia.4.8 L=11 MIXED MOLYBDENUM : 10pcs.	JAN/4946649007757	¥500☆
M2.3	AJ-4815M モリブデン入ロッド・アジャスター φ4.8 L=15：10個入 ROD ADJUSTER Dia.4.8 L=15 MIXED MOLYBDENUM : 10pcs.	JAN/4946649007764	¥500☆
M2.3	AJ-4820M モリブデン入ロッド・アジャスター φ4.8 L=20：10個入 ROD ADJUSTER Dia.4.8 L=20 MIXED MOLYBDENUM : 10pcs.	JAN/4946649007771	¥500☆
M2.3	AJ-4825M モリブデン入ロッド・アジャスター φ4.8 L=25：10個入 ROD ADJUSTER Dia.4.8 L=25 MIXED MOLYBDENUM : 10pcs.	JAN/4946649007788	¥500☆
M3	AJ-5810S モリブデン入 ロッド・アジャスター φ5.8 L=10：8個入 ROD ADJUSTER Dia.5.8 L=10 MIXED MOLYBDENUM : 8pcs.	JAN/4946649015165	¥300★
M3	AJ-5815S モリブデン入 ロッド・アジャスター φ5.8 L=15：8個入 ROD ADJUSTER Dia.5.8 L=15 MIXED MOLYBDENUM : 8pcs.	JAN/4946649015172	¥300★
M3	AJT-4810S モリブデン入ロッド・アジャスター φ4.8 L=10：8個入 ROD ADJUSTER Dia.4.8 L=10 MIXED MOLYBDENUM : 10pcs.	JAN/4946649015141	¥300★
M3	AJT-4815S モリブデン入ロッド・アジャスター φ4.8 L=15：8個入 ROD ADJUSTER Dia.4.8 L=15 MIXED MOLYBDENUM : 8pcs.	JAN/4946649015158	¥300★

JOINT BALL ジョイントボール

AJ-3801	ジョイントボール 座付き φ3.8：5個入 JOINT BALL Dia.3.8/2.0 : 5pcs.	JAN/4946649008587	¥400☆
AJ-3802	ジョイントボール 座付き φ3.8：4個入 JOINT BALL Dia.3.8/2.0 : 4pcs.	JAN/4946649008594	¥400☆
AJ-4301N	メッキ・ジョイントボール 座付き φ4.3：4個入 HARD DURALUMIN JOINT BALL Dia.4.3/3.0 : 4pcs.	JAN/4946649015233	¥450★
AJ-4302	ジョイントボール 座付きハイマウント φ4.3：4個入 JOINT BALL Dia.4.3 HIGH MOUNT : 4pcs.	JAN/4946649017848	¥400☆
AJ-4800	ジョイントボール φ4.8：5個入 JOINT BALL Dia.4.8/2.0 : 5pcs.	JAN/4946649002776	¥400☆
AJ-4801N	メッキ・ジョイントボール 座付き φ4.8：4個入 HARD DURALUMIN JOINT BALL Dia.4.8/3.0 : 4pcs.	JAN/4946649015196	¥450★
AJ-4802N	メッキ・ジョイントボール φ4.8：4個入 HARD DURALUMIN JOINT BALL Dia.4.8/3.0 : 4pcs.	JAN/4946649015202	¥450★
AJ-4803	スタビ用ボール φ4.8：4個入 JOINT BALL for STABILIZER Dia.4.8 : 4pcs.	JAN/4946649012157	¥400☆
AJ-4804	ジョイントボールナット φ4.8：4個入 JOINT BALL NUT Dia.4.8 : 4pcs.	JAN/4946649020213	¥400☆
AJ-4804N	メッキ・ジョイントボールナット φ4.8：4個入 HARD DURALUMIN JOINT BALL NUT Dia.4.8 : 4pcs.	JAN/4946649020190	¥500★
AJ-5801N	メッキ・ジョイントボール 座付き φ5.8：4個入 HARD DURALUMIN JOINT BALL Dia.5.8/3.0 : 4pcs.	JAN/4946649015219	¥450★
AJ-5802N	メッキ・ジョイントボール φ5.8：4個入 HARD DURALUMIN JOINT BALL Dia.5.8/3.0 : 4pcs.	JAN/4946649015226	¥450★
AJ-5803N	メッキ・ジョイントボール φ5.8 LH：4個入 HARD DURALUMIN JOINT BALL LH Dia.5.8/3.0 : 4pcs.	JAN/4946649023320	¥500★

TIE ROD タイロッド

R20-22	タイロッド M2 L=22：4本入 TIE ROD Dia.2.0 L=22 : 4pcs.	JAN/4946649012164	¥400☆
R20-32	タイロッド M2 L=32：4本入 TIE ROD Dia.2.0 L=32 : 4pcs.	JAN/4946649012171	¥400☆
R23-08	タイロッド M2.3 L=8：4本入 TIE ROD Dia.2.3 L=8 : 4pcs.	JAN/4946649018647	¥300☆
R23-12	タイロッド M2.3 L=12：4本入 TIE ROD Dia.2.3 L=12 : 4pcs.	JAN/4946649016117	¥300☆
R23-22	タイロッド M2.3 L=22：4本入 TIE ROD Dia.2.3 L=22 : 4pcs.	JAN/4946649012188	¥300☆
R23-32	タイロッド M2.3 L=32：4本入 TIE ROD Dia.2.3 L=32 : 4pcs.	JAN/4946649012195	¥300☆
R23-42	タイロッド M2.3 L=42：4本入 TIE ROD Dia.2.3 L=42 : 4pcs.	JAN/4946649012201	¥300☆

TURN BUCKLE ROD ターンバックルロッド

AJR-16	ターンバックル・ロッド M3 L=16：4本入 TURN BUCKLE ROD Dia.3.0 L=16 : 4pcs.	JAN/4946490005814	¥400☆
AJR-18	ターンバックル・ロッド M3 L=18：4本入 TURN BUCKLE ROD Dia.3.0 L=18 : 4pcs.	JAN/4946649005494	¥400☆
R23T-32	ターンバックル・ロッド M2.3 L=32：4本入 TURN BUCKLE ROD Dia.2.3 L=32 : 4pcs.	JAN/4946649012218	¥300☆
R23T-42	ターンバックル・ロッド M2.3 L=42：4本入 TURN BUCKLE ROD Dia.2.3 L=42 : 4pcs.	JAN/4946649012225	¥300☆
R26T-27	ターンバックル・ロッド M2.6 L=27：2本入 TURN BUCKLE ROD Dia.2.6 L=27 : 2pcs.	JAN/4946649021623	¥400☆
R30T-20	ターンバックル・ロッド M3 L=20：4本入 TURN BUCKLE ROD Dia.3.0 L=20 : 4pcs.	JAN/4946649012232	¥400☆
R30T-25	ターンバックル・ロッド M3 L=25：4本入 TURN BUCKLE ROD Dia.3.0 L=25 : 4pcs.	JAN/4946649012249	¥400☆
R30T-30	ターンバックル・ロッド M3 L=30：4本入 TURN BUCKLE ROD Dia.3.0 L=30 : 4pcs.	JAN/4946649012256	¥400☆
R30T-35	ターンバックル・ロッド M3 L=35：4本入 TURN BUCKLE ROD Dia.3.0 L=35 : 4pcs.	JAN/4946649012263	¥400☆
R30T-40	ターンバックル・ロッド M3 L=40：4本入 TURN BUCKLE ROD Dia.3.0 L=40 : 4pcs.	JAN/4946649012270	¥400☆
R30T-45	ターンバックル・ロッド M3 L=45：4本入 TURN BUCKLE ROD Dia.3.0 L=45 : 4pcs.	JAN/4946649020978	¥600☆
R30T-50	ターンバックル・ロッド M3 L=50：4本入 TURN BUCKLE ROD Dia.3.0 L=50 : 4pcs.	JAN/4946649020985	¥600☆

NYLON STRAP ナイロンストラップ

SK-30	ナイロンストラップ:10本入 L=120：10本入 NYLON STLAP in BLACK : 10pcs.	JAN/4946649013390	¥100☆
SK-30SS	ナイロンストラップ スリムタイプ SS L=71：20本入 NYLON CABLE TIES SLIM SS : 20pcs.	JAN/4946649020831	¥200☆
SK-30S	ナイロンストラップ スリムタイプ S L=106：20本入 NYLON CABLE TIES SLIM S : 20pcs.	JAN/4946649020848	¥200☆
SK-30M	ナイロンストラップ スリムタイプ M L=157：15本入 NYLON CABLE TIES SLIM M : 15pcs.	JAN/4946649020855	¥200☆
SK-30L	ナイロンストラップ スリムタイプ L L=211：10本入 NYLON CABLE TIES SLIM L : 10pcs.	JAN/4946649020862	¥200☆
SK-50SS	外せるストラップ SS L=122：10本入 REMOVABLE NYLON CABLE TIES SS : 10pcs.	JAN/4946649020879	¥400☆
SK-50S	外せるストラップ S L=160：8本入 REMOVABLE NYLON CABLE TIES S : 8pcs.	JAN/4946649020886	¥400☆
SK-50M	外せるストラップ M L=188：6本入 REMOVABLE NYLON CABLE TIES M : 10pcs.	JAN/4946649020893	¥400☆
SK-50L	外せるストラップ L L=292：4本入 REMOVABLE NYLON CABLE TIES L : 4pcs.	JAN/4946649020909	¥400☆

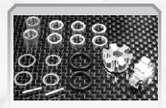

B-01 ¥900★
スーペリアハブ（標準）
SUPERIOR HUB (NORMAL)
JAN/4946649007535
各社ツーリングカー用
ベアリングの間に付属のスペーサーを入れることにより、シャフト・ハブ・ベアリングのガタつき、ブレを完全に追放し、駆動ロスを大幅に軽減します。

B-13 ¥700★
サーボセイバー　ハイトルクタイプ
SERVO SABER HIGH TORQUE TYPE
JAN/4946649008969
各社ツーリングカー用
金属スプリングを採用したハイトルクタイプのサーボセイバーです。

B-14 ¥400★
アルミ台座　ダンパースプリング用
ALLOY SPRING MOUNT for SHOCK
JAN/4946649009577
各社オイルダンパー
薄型のアルミ製スプリング台座です。

B-18 ¥400★
ジュラカラーセット　φ3mm
DURALUMIN SPACER SET
JAN/4946649012133
汎用品
アライメント調整など何かと欠かせないV径φ3mmのジュラカラーです。t=0.5・0.75・1・2・3・5:各4個入

B-19 ¥300★
フッソ　Oリング：4個入
FLUORINE O-RING : 4pcs.
JAN/4946649012850
各社オイルダンパー
シリコンオイルで膨潤しないフッ素Oリングです。サイズは各社オイルダンパーで一般的なP3です。

※車種によっては取付できない場合もあります。

B-20 ¥1,500★
クイックバッテリーホルダー
QUICK BATTERY HOLDER
JAN/4946649010610
ALCYON　汎用品
7.2Vストレートパックバッテリーを素早くしかも確実に脱着する事ができるバッテリーホルダー。

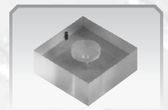

B-22 ¥600◆
モーターメンテナンス　スタンド
MOTOR MAINTENANCE STAND
JAN/4946649013604
汎用品
540サイズモーターに最適なモータースタンドです。ピットでのモーターの整理に最適です。

B-23 ¥900★
アルミ・バンパーボディマウント
DURA LONG BODY MOUNT for TOURING CAR
JAN/4946649013642
各社ツーリングカー用
アルミ削り出しのボディーマウントです。中空加工の軽量タイプ。

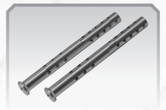

B-24 ¥950★
アルミ・バンパーボディマウント Ver.2
DURA LONG BODY MOUNT for TOURING CAR Ver.2
JAN/4946649015240
各社ツーリングカー用
ボディーの高さを細かく設定できるアルミ削り出しのボディーマウントです。中空加工の軽量タイプ。

B-25 ¥3,000★
バネ定数ハカリ
MEASURE OF SPRING CONSTANT
JAN/4946649012676
汎用品
各社ツーリングカー用スプリングやモーターブラシスプリングのバネ定数を計測することができます。

B-26 ¥350★
バッテリーボックス用端子
BATTERY BOX TERMINAL for M-24 MID & MINIZ
JAN/4946649014816
M24　Mini-Z MR-01
通電性に優れるバッテリーボックス用端子です。シングル端子4個、ダブル端子2個入。

B-27 ¥600★
M-24用　RSウイングセット
RS WING for M-24 MID & MICRO RS-4
JAN/4946649014915
M24　各社スモールR/Cカー
軽量ポリカーボネイト製のウイングです。角度調節ができダウンフォースの調節が可能です。

B-28 ¥200★
マイクロスイッチ
MICRO SWITCH
JAN/4946649015127
M24　電動など
超小型のスイッチです。M24トリップメイトミッドのON/OFFスイッチや電動などのスイッチに最適です。

B-29S ¥700◆
ダイレクトサーボセイバー
DIRECT SERVO SAVER with LOCK PIN
JAN/4946649016575
1/10　1/12
ロック機能によりセイバー機能を持たせつつダイレクトなステアリングフィールを実現させたサーボセイバーです。

B-29X ¥300★
シアピン　ダイレクトサーボセイバー用
SHEAR-PIN for DIRECT SERVO SAVER
JAN/4946649016667
B-29S
真鍮製のシアピンです。標準樹脂製に比べ更にダイレクト感が増します。エキスパート向き。

B-30 ¥700◆
カーボン・スパーギヤサポート
CARBON SPUR GEAR SUPPORT
JAN/4946649016179
各社ツーリングカー用
スパーギヤ固定時の撓みを抑え、ギヤのバックラッシュを適切に保ちます。

B-32 ¥480◆
ノイズキラー　フェライトコア:2個入
NOISE KILLER FRRITE CORE : 2pcs.
JAN/4946649016629
汎用品
モーターからのノイズを除去する小型のフェライトコアです。レイダウンモーター使用時には必須のアイテムです。

B-40 ¥500★
ダストブロッカー
DUST BLOCKER
JAN/4946649018074
汎用品
モーター固定用ビスと共締めすることにより小石などの進入を軽減しギヤのロングライフ化を実現。

B-41 ¥500★
トランスポンダーステー
TRANSPONDERS STAY
JAN/4946649018081
トランスポンダー用のステーです。重量バランスを崩さない薄型・軽量タイプ。

B-42 ¥600★
ショック用シャフトガイド:4個入
SHAFT GUIDE for SHOCK : 4pcs
JAN/4946649018807
各社ツーリングカー用
ショックケースに入れる事によりシャフトの傾きを抑えスムーズなダンパーストロークを実現します。

B-50 ¥800★
クラッチブッシュφ3：12個入
CLUTCH BUSH Dia.3mm LONG TYPE for Diff
JAN/4946649019972
各社3mm & 1/8"ボールデフ
デフボールの代わりに使用しデフを確実にロック。クラッシュ時にはスリッパー効果によりサス周りを保護します。

B-50H ¥800★
クラッチブッシュφ3 ロング:12個入
CLUTCH BUSH Dia.3mm LONG TYPE for Diff
JAN/4946649025065
各社3mm & 1/8"ボールデフ
B50に比べ全長を0.3mm長いロングライフタイプです。
※デフとバルクのクリアランスが少ない車には使用できない場合もあります。

B-51 ¥800★
クラッチブッシュφ2.4：12個入
3/32" CLUTCH BUSH for DIFF
JAN/4946649020749
各社3/32"ボールデフ
デフボールの代わりに使用しデフを確実にロック。クラッシュ時にはスリッパー効果によりサス周りを保護します。

B-55 ¥300★
ピニオン変換アダプター
PINION SHAFT ADAPTER
JAN/4946649020800
2mmシャフトモーター
1/18スケールなどのφ2mmシャフトモーターに一般的な1/8"シャフト用ピニオンを使用することが可能になります。

B-56 ¥500★
アンテナマウント
ANTENNA MOUNT
JAN/4946649021630
汎用品
アルミ削り出しの汎用アンテナマウントです。取付ネジはM3となっています。ライトブルーアルマイト仕上げ。

B-57 ¥1,200★
380モーター取付治具
ADAPTER FOR 380 MOTOR
JAN/4946649021692
汎用品
540サイズモーター車にマブチ380モーターを取り付ける為のアタッチメントです。ピニオン変換アダプター付。

B-57a ¥300★
ピニオン変換アダプター380用
PINION SHAFT ADAPTER for 380SIZE
JAN/4946649020961
380モーター
マブチ380モーターに一般的な内径φ1/8"(3.175mm)ピニオンギヤが取付可能になる変換アダプターです。

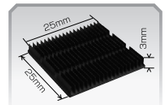

B-61M ¥980★
薄型ヒートシンク M
THIN TYPE HEAT SINK M
JAN/4946649022767
ESC等
25×25mm　高さ3mmの極薄ヒートシンク。ESCの熱対策に最適。薄型なので1/12レーシングボディーにも干渉しません。熱伝導両面テープ付。

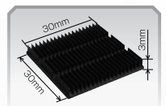

B-61L ¥1,080★
薄型ヒートシンク L
THIN TYPE HEAT SINK L
JAN/4946649022774
ESC等
30×30mm　高さ3mmの極薄ヒートシンク。ESCの熱対策に最適。薄型なので1/12レーシングボディーにも干渉しません。熱伝導両面テープ付。

B-64 ¥2,180◆
2.4GHzスマート・アンテナ
SMART ANTENNA for 2.4GHz
JAN/4946649023764
フタバ(4PK)　サンワM11X
フタバ(4PK、サンワM11X用のショートタイプの2.4GHzアンテナ。出力効率を下げることなく今までの1/10小型化に成功。プロポの印象がより一層スッキリします。

MOTOR HEAT SINK モーターヒートシンク

YR-0301B	540 モーターヒートシンク（ブルー）	¥800★
540 MOTOR HEAT SINK (BLUE)		JAN/4946649021241
YR-0301R	540 モーターヒートシンク（レッド）	¥800★
540 MOTOR HEAT SINK (RED)		JAN/4946649021258
YR-0301G	540 モーターヒートシンク（ガンメタ）	¥800★
540 MOTOR HEAT SINK (GUN METALLIC)		JAN/4946649021265
YR-0302B	540 モーターヒートシンク W/FAN（ブルー）	¥1,200★
540 MOTOR HEAT SINK W/FAN (BLUE)		JAN/4946649021272
YR-0302R	540 モーターヒートシンク W/FAN（レッド）	¥1,200★
540 MOTOR HEAT SINK W/FAN (RED)		JAN/4946649021289
YR-0302G	540 モーターヒートシンク W/FAN（ガンメタ）	¥1,200★
540 MOTOR HEAT SINK W/FAN (GUN METALLIC)		JAN/4946649021296

TIRE SETTER HUB タイヤセッターハブ

ツーリングカーやMini用ホイールに最適な対辺12mm穴角のタイヤセッターハブです。ゴムタイヤのバーティングライン除去や表面慣らしをする場合には必須です。

TU-90　ツーリングカー用タイヤセッターハブ（φ6）¥1,000☆
TIRE SETTER HUB for TOURING CAR (Dia.6)　JAN/4946649002691

TU-91　ツーリングカー用タイヤセッターハブ（φ8）¥1,000★
TIRE SETTER HUB for TOURING CAR (Dia.8)　JAN/4946649016339

SHOCK OIL ショックオイル

高品質ピュアシリコンオイルを採用。
安定した性質はカテゴリーを問わず広くご使用頂けます。

DN-S1050	インパルス・ショックオイルセット	¥3,400★
IMPULSE SHOCK-OIL SET #100-#500		JAN/4946649019347
DN-S10	インパルス・ショックオイル#100	¥380★
IMPULSE SHOCK-OIL #100		JAN/4946649019354
DN-S15	インパルス・ショックオイル#150	¥380★
IMPULSE SHOCK-OIL #150		JAN/4946649019361
DN-S20	インパルス・ショックオイル#200	¥380★
IMPULSE SHOCK-OIL #200		JAN/4946649019378
DN-S25	インパルス・ショックオイル#250	¥380★
IMPULSE SHOCK-OIL #250		JAN/4946649019385
DN-S30	インパルス・ショックオイル#300	¥380★
IMPULSE SHOCK-OIL #300		JAN/4946649019392
DN-S35	インパルス・ショックオイル#350	¥380★
IMPULSE SHOCK-OIL #350		JAN/4946649019408
DN-S40	インパルス・ショックオイル#400	¥380★
IMPULSE SHOCK-OIL #400		JAN/4946649019415
DN-S45	インパルス・ショックオイル#450	¥380★
IMPULSE SHOCK-OIL #450		JAN/4946649019422
DN-S50	インパルス・ショックオイル#500	¥380★
IMPULSE SHOCK-OIL #500		JAN/4946649019439

CERAMIC BALL セラミックボール

スムーズなデフに欠かせないセラミック・ボール。
真円度・表面強度に優れるセラミック・デフボールです。

SCB-16　セラミック・ボール　1/16inch：8個入		¥700◆
CERAMIC DIFF BALL 1/16" : 8pcs.		JAN/4946649021326
SCB-20　セラミック・ボール　2mm：12個入		¥1,200◆
CERAMIC DIFF BALL 2mm : 12pcs.		JAN/4946649021333
SCB-24　セラミック・ボール　3/32inch ：12個入		¥1,300◆
CERAMIC DIFF BALL 3/32" : 12pcs.		JAN/4946649021340
SCB-30　セラミック・ボール　3mm：10個入		¥1,300◆
CERAMIC DIFF BALL 3mm : 10pcs.		JAN/4946649021357
SCB-32　セラミック・ボール　1/8inch：8個入		¥1,100◆
CERAMIC DIFF BALL 1/8" : 8pcs.		JAN/4946649021364

ACCESSORY アクセサリー

SK-1 ¥600☆
シリコンルーブ　#10,000
SILICON LUBE #10,000
JAN/4946649020107
汎用品
1/12ローリングダンパー等に最適な#10,000の高品質シリコンルーブ。

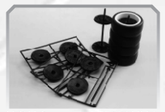

SK-8K ¥400☆
ホイールホルダー真っ黒:3セット入
WHEEL HOLDER 3SET in BLACK
JAN/4946649011358
汎用品
ツーリングカー、1/12、バギーダイヤなどの整理に最適なホルダーです。シックなブラック3セット入。

SK-8S ¥400☆
ホイールホルダー3色セット
WHEEL HOLDER 3SET in BLUE,YELLOW, RED
JAN/4946649006170
汎用品
ツーリングカー、1/12、バギーダイヤなどの整理に最適なホルダーです。識別し易い赤、青、黄各1個入。

SK-5B ¥380★
アルミ・ホイールホルダー バギー用
DURA WHEEL HOLDER FOR BUGGY
JAN/4946649024815
汎用品
バギー用タイヤの整理に最適なアルミ製のホイールホルダーです。一台分を一まとめにすることが可能です。

SK-5BS ¥980★
アルミ・ホイールホルダー バギー用:3セット入
DURA WHEEL HOLDER FOR BUGGY : 3sets
JAN/4946649024877
汎用品
アルミ製バギー用ホイールホルダーのお得な3本セットです。

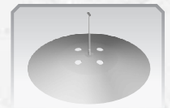

SK-10 ¥1,400★
パイロン"L"　蛍光イエロー：4枚入
FLAG PYLON "L" (FLASH YELLOW) : 4pcs.
JAN/4946649022699
汎用品
視認性に優れる蛍光イエローのディッシュパイロンです。仮設サーキット等の設営には無くてはならないアイテムです。

SK-11 ¥1,080★
パイロン"S"　蛍光イエロー：5枚入
PYLON "S" (FLASH YELLOW) : 5pcs.
JAN/4946649022712
汎用品
スモールサイズR/Cカー用コースやドリフト走行の目標物などに最適な小型のパイロンです。

SK-13 ¥300☆
ボディーマウントフォーム：10個入
BODY MOUNT FOAM : 10pcs.
JAN/4946649005418
汎用品
ボディーのマウント穴部分（裏面）に使用し、ボディーを確実にマウントします。片側ノリ付き。

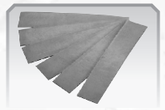

SK-14 ¥300☆
ラバー両面テープ：6枚入
RUBBER W-SIDED TAPE : 6pcs.
JAN/4946649005425
汎用品
メカ積み等に便利な強力両面テープです。はがすときに跡が残りにくいのが特徴です。

SK-15 ¥300☆
クッションテープ：10枚入
CUSHION TAPE : 10pcs.
JAN/4946649005432
汎用品
メカの保護などに便利なクッションテープです。
工夫次第で様々な用途があります。

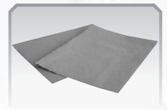

SK-16 ¥350☆
両面クリヤテープ：2枚入
CLEARED W-SIDED TAPE for STICKER : 2pcs.
JAN/4946649005128
汎用品
非常に透明度の高い、超薄型の両面テープです。雑誌の切抜等をボディー裏面から貼る時に最適です。

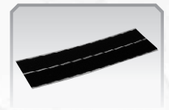

SK-32 ¥200★
マジックテープ　20×150mm
MAGIC TAPE WIDTH 20mm
JAN/4946649016346
汎用品
便利な樹付のマジックテープです。脱着の多いメカやオフロードカーのボディーの固定などに最適です。

SK-33 ¥240★
マジックテープ　25×150mm
MAGIC TAPE WIDTH 25mm
JAN/4946649016353
汎用品
便利な樹付のマジックテープです。脱着の多いメカやオフロードカーのボディーの固定などに最適です。

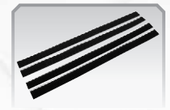

SK-48 ¥380★
ボディー用マジックテープ10×200mm
MAGIC TAPE for BODY 10X200mm 2PAIRS
JAN/4946649023351
汎用品
オフロードカーのボディーの固定に最適な10mm幅の付マジックテープです。

SK-17 ¥980★
クリスタル&ピニオンケース
CRYSTAL & PINION CASE
JAN/4946649006385
汎用品
クリスタルとピニオンギヤが合計12個収納可能。パンド数やピニオンギヤの歯数の管理ができる専用シール付き。

SK-17K ¥980★
クリスタル&ピニオンケース　まっ黒
CRYSTAL & PINION CASE in BLACK
JAN/4946649013413
汎用品
クリスタルとピニオンギヤが合計12個収納可能。パンド数やピニオンギヤの歯数の管理ができる専用シール付き。

SK-18 ¥800★
ベアリング洗浄ケース
BEARING CLEANING CASE
JAN/4946649007412
ベアリングの洗浄・脱脂に最適なカゴ付きケースです。洗浄液を入れシャカシャカと振るだけでOKです。
約φ38mm

SK-18L ¥1,300★
ベアリング洗浄ケース　大
BEARING CLEANING CASE, LARGE
JAN/4946649019316
汎用品
エンジンカーのギヤデフ等も洗浄可能な大容量タイプの洗浄ケースです。
約φ60mm

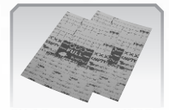

SK-19 ¥300☆
からっとスシール：2枚入
BATTERY CHECK STICKER : 2pcs.
JAN/4946649008181
汎用品
バッテリー管理に便利なラベルです。充電管理や性能管理に最適です。

SK-21 ¥500☆
バッテリーボックス
KAWADA BATTERY ARRANGEMENT BOX : 5pcs.
JAN/4946649008242
汎用品
6セルのバラセル、ストレートパックバッテリーの収納に最適。カウントや平均放電電圧などの記入欄付。

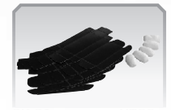

SK-31 ¥500☆
4セル用バッテリーボックス用端子
4cells battery box terminal
JAN/4946649015189
汎用品
1/12レーシング等の4セルバッテリーの収納に最適な薄型ボックスです。ボディーの固定に最適な10mm幅の付マジックテープです。

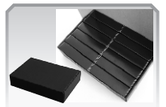

SK-31S ¥1,200☆
4セル用バッテリーケース:12個入
BATTERY BOX for 4CELLS : 12pcs.
JAN/4946649015356
汎用品
1/12レーシング等の4セルバッテリーの収納に最適。アウターケースとしてSK-28が付属します。

SK-51 ¥500☆
5セル用バッテリーボックス:5枚入
BATTERY BOX for 5cells : 5pcs.
JAN/4946649023054
汎用品
カワダロゴ入りの5セル用バッテリーボックスです。サイドにはバッテリー管理に便利なデータ記入欄付きです。

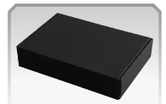

SK-28 ¥400☆
バッテリー&パーツボックス
BATTERY & PARTS BOX
JAN/4946649013031
汎用品
185×260×55mm（内寸）のボックスです。スペアパーツやバッテリーの整理に最適です。

SK-29 ¥1,000◆
ハンディーRCバック
HANDY RC BAG
JAN/4946649013307
汎用品
430×310×130mm（内寸）のボックスです。1/10EPツーリングカー1台が余裕で収納可能な大きさです。

SK-20 ¥3,980◆
回転式メンテナンススタンド（ファン付）
TURNTABLE MAINTENANCE STAND & DC12V FAN
JAN/4946649008006
汎用品
走行後もファンでモーターを冷やしながらメンテナンスできる回転式のメンテナンススタンドです。

SK-25 ¥300☆
デフルーブ
DIFF. LUBE
JAN/4946649012904
汎用品
ボールデフに最適なデフグリスです。スムーズさを確保しながら滑りにくいデフに仕上げます。

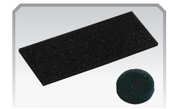

SK-26 ¥300☆
ボール・ダストカバー
DUST COVER for BALL
JAN/4946649012973
汎用品
ジョイントボールへの埃の進入を防ぎ新品時のスムーズさを永く維持します。

SK-27 ¥300☆
デフ用ダストカバー
DUST COVER for 1/10 or 1/12 BALL-DIFF.
JAN/4946649012980
M300　ALCYON
デフボールへの埃などの進入を防ぎ、ボールデフのメンテナンスサイクルを伸ばします。M300用、アルシオン用各1セット入。

SK-36 ¥1,000☆
インパルス・オイル "ナタリー"
IMPULSE OIL "Natalie"
JAN/4946649017305
汎用品
超微粒子PTFEを配合した潤滑オイルです。モーター軸受けメタルに最適です。樹脂を侵さないのであらゆる箇所に使用可能です。

SK-37 ¥1,200☆
インパルス・グリス "ジョディー"
IMPULSE GREASE "Jodie"
JAN/4946649017329
汎用品
超微粒子PTFEを配合したグリスです。ユニバーサルジョイントをはじめ、樹脂を侵さないのでギヤボックス等にも最適です。

SK-59 ¥1,000★
インパルス・ドライルーブ "ケリー"
IMPULSE DRY LUBE "Kelly"
JAN/4946649025676
汎用品
すばやく乾く、乾性粉末潤滑剤です。ベタつきが無く、ホコリ等の付着もありません。超微粒子PTFE（フッ素樹脂）を配合し、高潤滑性を実現します。

SK-40 ¥200★
先端ノズル:5個入
NOZZLE for INSTANT GRUE : 5pcs.
JAN/4946649018012
汎用品
程良いコシのある先端ノズルです。ゴムタイヤ接着時の瞬間用ノズルやSK-36用ノズルに最適です。

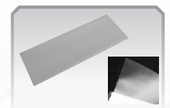

SK-44 ¥1,600★
ハード・テフロンシート　150X390mm
HARD TEFLON SHEET 150x390mm
JAN/4946649019804
汎用品
引っ掻き強度に優れるハードタイプのテフロンシートです。1/10ツーリング、バギーに最適な大きさです。

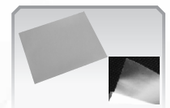

SK-45 ¥900★
ハード・テフロンシート　150X193mm
HARD TEFLON SHEET 150x193mm
JAN/4946649019811
汎用品
引っ掻き強度に優れるハードタイプのテフロンシートです。1/12レーシングに最適な大きさです。

SK-46 ¥380☆
トラクション剤用ボトル
BOTTLE for TIRE TRACTION
JAN/4946649021951
汎用品
先端から液が染み出るタイプの容器です。先端スポンジはトラクション剤による膨張が起こらない特殊素材を採用。

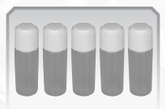

SK-47 ¥1,800☆
トラクション剤用ボトル:5個入
BOTTLE for TIRE TRACTION : 5pcs.
JAN/4946649021968
汎用品
トラクション剤の塗布に最適な先端から液が染み出るタイプの容器です。お得な5本入りセットです。

SS-13 ¥580★
キンブロー製サーボセイバーホーン（サンワ・KO・JR）
KIMBROUGH SERVO SAVER (SANWA, KO, JR)
JAN/4946649002349
1/12
アメリカ・キンブロー社製のサーボセイバーです。サーボセイバーの定番です。サンワ・KO・JR用

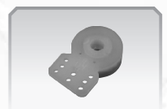

SS-14 ¥580★
キンブロー製サーボセイバーホーン（フタバ）
KIMBROUGH SERVO SAVER (FUTABA)
JAN/4946649002356
1/12
アメリカ・キンブロー社製のサーボセイバーです。サーボセイバーの定番です。フタバ用

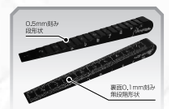

SKG-01 ¥1,200◆
ハイトゲージ1-10mm
RIDE HEIGHT GAUGE 1-10mm
JAN/4946649022262
汎用品
車高を1mmから10mmまで0.1mm刻みで測れるハイトゲージです。車高にシビアな1/12レーシング等のセッティングに最適です。

SKG-02 ¥2,680◆
アルティメイト・リーマー
ULTIMATE REAMER
JAN/4946649022897
汎用品
ポリカボディーやFRPプレートの穴空けに最適な段付リーマー。超硬焼入鋼の刃先。

SKG-03 ¥800★
曲線バサミ
CURVE SCISSORS
JAN/4946649024839
汎用品
ボディーカットに欠かせない曲線ばさみです。ホイールアーチなどの曲線部分のカットに最適です。

R/Cヘリコプターやボート等のプロペラの回転数計測に最適!!

MICRO Tachometer

●2～9枚のプロペラの回転数を計測する事が可能!!
●リアルタイムの回転数表示に加え、ピーク時の回転数も記憶し表示!!
●最高99,999RPMまで計測可能!!

SKG-04　マイクロ・タコメーター　MICRO TACHOMETER　標準価格 ¥3,980（税抜）
◆JAN/4946649024976

A

AJ

AJ3801	ジョイントボール　座付き　φ3.8:5個入	☆	400
AJ3802	ジョイントボール　座付き　φ3.8:4個入	☆	400
AJ3803	スタビ用ボール S　φ3.8:4個入	☆	400
AJ3813	ロッド・アジャスター　φ3.8　L=13:10個入	☆	400
AJ3813M	モリブデン入 ロッド・アジャスター　φ3.8　L=13:10個入	☆	500
AJ4301	ジョイントボール　座付き　φ4.3:5個入	☆	400
AJ4301N	メッキ・ジョイントボール　座付き　φ4.3:4個入	★	450
AJ4302	ジョイントボール　座付きハイマウント　φ4.3:4個入	☆	400
AJ4303	アッパー・キングピン:2個入	★	400
AJ4312	ロッド・アジャスター　φ4.3　L=12　(アソシタイプ):10個入	☆	400
AJ4312S	モリブデン入 ロッド・アジャスター　φ4.3　L=12:8個入	★	300
AJ4316	ロッド・アジャスター　φ4.3　L=16:10個入	★	400
AJ4316S	モリブデン入 ロッドアジャスターφ4.3　L=16:8個入	★	300
AJ4800	ジョイントボール　φ4.8:5個入	☆	400
AJ4801	ジョイントボール　座付き　φ4.8:5個入	☆	400
AJ4801N	メッキ・ジョイントボール　座付き　φ4.8:4個入	★	500
AJ4802	ジョイントボール　φ4.8:5個入	☆	400
AJ4802N	メッキ・ジョイントボール　φ4.8:4個入	★	450
AJ4803	スタビ用ボール　φ4.8:4個入	☆	400
AJ4804	ジョイントボールナットφ4.8:4個入	☆	400
AJ4804N	メッキ・ジョイントボールナット　φ4.8:4個入	★	500
AJ4811	ロッド・アジャスター　φ4.8　L=11:10個入	☆	400
AJ4811M	モリブデン入 ロッド・アジャスター　φ4.8　L=11:10個入	☆	500
AJ4815	ロッド・アジャスター　φ4.8　L=15:10個入	☆	400
AJ4815M	モリブデン入 ロッド・アジャスター　φ4.8　L=15:10個入	☆	500
AJ4820	ロッド・アジャスター　φ4.8　L=20:10個入	☆	400
AJ4820M	モリブデン入 ロッド・アジャスター　φ4.8　L=20:10個入	☆	500
AJ4825M	モリブデン入 ロッド・アジャスター　φ4.8　L=25:10個入	☆	500
AJ5801	ジョイントボール　座付き　φ5.8:5個入	☆	400
AJ5801N	メッキ・ジョイントボール　座付き　φ5.8 :4個入	★	450
AJ5802	ジョイントボール　φ5.8:5個入	☆	400
AJ5802N	メッキ・ジョイントボール　φ5.8:4個入	★	450
AJ5803N	メッキ・ジョイントボール　φ5.8LH	★	500
AJ5810	ロッド・アジャスター　φ5.8　L=10:10個入	☆	400
AJ5810S	モリブデン入 ロッド・アジャスター　φ5.8　L=10:8個入	★	300
AJ5815	ロッド・アジャスター　φ5.8　L=15:10個入	☆	400
AJ5815S	モリブデン入 ロッド・アジャスター　φ5.8　L=15:8個入	★	300

AJR

AJR16	ターンバックル・ロッド　L=16:4本入	☆	400
AJR18	ターンバックル・ロッド　L=18:4本入	☆	400
AJR20	ターンバックル・ロッド　L=20:4本入	☆	400

AJT

AJT4810	ロッド・アジャスター　φ4.8　L=10:10個入	☆	400
AJT4810S	モリブデン入 ロッド・アジャスター　φ4.8　L=10:8個入	★	300
AJT4815	ロッド・アジャスター　φ4.8　L=15:10個入	☆	400
AJT4815S	モリブデン入 ロッド・アジャスター　φ4.8　L=15:8個入	★	300

B

B

B01	スーペリアハブ(標準)	★	900
B01a	スーペリアハブ用Oリング&ピン	★	400
B02	スーペリアハブ(2mmワイド)	★	900
B06	ダンパースペーサー(t=0.5・1.0)	★	380
B08	マルチラムコネクター　24K	◆	650
B08a	マルチラムコネクター　24K:メス10個入	◆	400
B11	バッテリーバー:10本入	◆	700
B11F	バッテリーバー:50本入	◆	3,200
B11G	ゴールド・バッテリーバー:10本入	◆	800
B12	セラミックデフボール　3/32インチ:6個入	◆	1,800
B13	サーボセイバー　ハイトルタイプ	★	700
B14	アルミ台座　ダンパースプリング用	★	400
B15	皿ビス用アルミワッシャー	★	400
B16	キャップビス用アルミアッシャー	★	400
B17	HEバッテリーコネクター セット	★	360
B17a	HEバッテリーコネクター:メス4個入	★	660
B18	ジュラカラーセット　φ3mm　t=0.5・0.75・1・2・3・5:各4個入	★	400
B19	フップ　Oリング:4個入	★	300
B20	クイックバッテリーホルダー	★	1,500
B21	スーパーMCコネクターセット	◆	650
B21a	スーパーMCコネクター　メスセット:3個入	◆	500
B21b	スーパーMCコネクター　オスセット:2個入	◆	900
B21c	スーパーMCコネクター用　組立治具	◆	650
B22	モーターメンテナンス　スタンド	◆	600
B23	アルミ・バンパーボディマウウント	★	900
B24	アルミ・バンパーボディマウウント　Ver.2	★	950
B25	バネ定数ハカリ	★	3,000
B26	バッテリーボックス用端子	★	350
B27	M-24用　RSウイングセット	★	600
B28	マイクロスイッチ	★	200
B29S	ダイレクトサーボセイバー	◆	700
B29X	シアビン　ダイレクトサーボセイバー用	★	300
B30	カーボンスパーギヤサポート	◆	700
B31	テフロンワッシャーセット　0.3mm・0.5mm:各5枚入	★	250
B32	ノイズキラー　フェライトコア:2個入	◆	480
B33	モーター用DSEコネクターセット	★	500
B33a	DSEコネクター　金メッキ:4個入	★	500
B33b	DSEコネクター　金メッキ　オス:2個入	★	300
B33X	モーター用ナットドライバー　4.5mm	◆	800
B34a	φ3.5　六角コネクター　メス:4個入	★	500
B35	金メッキ　ワニ口　小	★	400
B36	金メッキ　ワニ口　中	★	500
B37	金メッキ　ワニ口　大	★	700
B38	マルチラムコネクター　6角　オス・メスセット(ツイストタイプ)	◆	550
B38a	マルチラムコネクター　6角　メス:6個入	◆	450
B39	マルチラムコネクター　6角　オス・メスセット(ストレートタイプ)	◆	550
B40	ダストブロッカー	★	500
B41	トランスポンダーステー	★	500
B42	ショック用シャフトガイド:4個入	★	600
B43	ホイールバランサー M300用	★	3,600
B44	ホイールバランサー ツーリングカー用	★	3,600
B45	ミニサーボ用カーボンプレート	◆	600
B48	MCコネクター　クランク(ツイスト):2個入	◆	600
B48a	MCコネクター用クランクヘッド	◆	450
B49	MCコネクター　クランク(ストレート):2個入	◆	600
B50	クラッチブッシュ　φ3	★	800
B50H	クラッチブッシュφ3　ロング	★	800
B51	クラッチブッシュφ2.4:12個入	★	800
B52	φ3.5オスメス中継セット:4セット入	★	500
B53	ロッキングコネクター	★	500
B55	ピニオン変換アダプター	★	300
B56	アンテナマウント	★	500
B57	380モーター取付治具	★	1,200
B57a	ピニオン変換アダプター380用	★	300
B58	ブラシレスモーター用コネクターセット	★	800
B58a	ブラシレスモーター用コネクター　メス:3個入	★	400
B59	ESC(アンプ)用端子:3個入	★	400
B60	金メッキ・バナナプラグ	★	500
B60B	金メッキ・バナナプラグ　圧着式	★	600
B62	冷却ファン　ドリフト・ツーリングスアンプ用	◆	1,600
B63	リポ・バッテリーコネクター	◆	800
B64	2.4GHzスマート・アンテナ	◆	2,180
B65	Li-Po電圧アラーム&ライト	◆	3,800
B66	X12用タイミングインサート2.5&7.5	★	850

BA

BA17	4.8Vバッテリー　GP3700	◆	5,200
BA18	6Vバッテリー　GP3700	◆	6,500

BLA

BLA010	BLアンプTAMER80X	◆	15,800

BLX

BLX010	ドリフト★スターBLモーターセット	◆	13,800
BLX011	ドリフト★スターBLモーターセットVer.1.1	◆	14,800
BLX012	ドリフト★スターBLモーターセット Ver.1.2	◆	14,800
BLX012b	ドリフト★スターBLモーター	◆	7,500
BLX020	タムギア・ブラシレスモーターセット　トルク型	◆	10,800
BLX030	タムギア・ブラシレスモーターセット　回転型	◆	10,800
BLX040	GTB-30 ブラシレスモーター KV2000	◆	14,800
BLX040a	センサーレス・ブラシレス用ESC	◆	9,800
BLX040b	GTB30センサーレスBLモーター	◆	7,500
BLX040Z	セッティング・カード　GTB-30用	◆	1,900

BM

BMA1050	BLモーターPANTHER10.5T	◆	7,800
BMA1350	BLモーターPANTHER13.5T	◆	7,800
BMA1750	BLモーターPANTHER17.5T	◆	7,800

BT

BT01430	VX　接着整形済　30゜(X=10mm):2個入	★	1,500
BT01435	VX　接着整形済　35゜(X=10mm):2個入	★	1,500
BT02430	8メッシュ 整形済 30゜(X=10mm):2個入	★	1,500
BT02435	8メッシュ 整形済 35゜(X=10mm):2個入	★	1,500
BT03430	VX　整形済 30゜(X=7mm):2個入	★	1,500
BT03435	VX　整形済 35゜(X=7mm):2個入	★	1,500
BT04430	8メッシュ整形済 30゜(X=7mm):2個入	★	1,500
BT04435	8メッシュ整形済 35゜(X=7mm):2個入	★	1,500

C

CE

CE4	単セル・ホルダー	◆	5,200
CE14a	セルラベル　ターボマッチャー用	◇	15,000
CE17c	CE用コネクターセット:1ペア	◆	500
CE19	ターボマッチャー　4/35	◆	164,000
CE23	TURBO35 GFX	◆	94,000
CE24	ターボチャージャー ピットブル　X3	◆	30,000

CH

CH010	LXバランス・チャージャー2X2	◆	7,800
CH020	TPデジタル・バランサー充電器	◆	17,800
CH030	PERMAXバランス・チャージャーPC-102	◆	24,800
CH040	小型Li-Po用AC充電器　0.3A	◆	2,400
CH050	PERMAXシンプルチャージャーLi-Po	●	4,980
CH050S	シンプルチャージャーAC-Ad付	●	7,480

CM

CM52	φ2　カーボンシャフト:2本入	☆	400
CM53	φ3　カーボンシャフト:2本入	☆	600
CM54	φ4　カーボンシャフト:2本入	☆	800
CM55	φ5　カーボンシャフト	☆	600
CM56	φ6　カーボンシャフト	☆	700
CM101	1/12用マテリアルカーボンGRP　150×241mm　t=2.1mm	◆	5,500
CM102	1/10用マテリアルカーボンGRP　170×340mm　t=2.5mm	◆	6,800
CM201	マテリアルカーボンGRP　140X241mm t=2.0	◆	5,500
CM202	マテリアルカーボンGRP　140X340mm t=2.5	◆	7,800
CM202G	マテリアルFRP　140X340mm t=2.5	◆	3,000
CM204	マテリアルカーボンGRP　140X140mm t=3.0	◆	3,600

CN

CN101	7.2Vコネクターセット	☆	160
CN102	BECコネクターセット	☆	160
CN201	JST-Xh延長コード	◆	360
CN201L	JST-XH延長コード30cm	◆	450
CN202	タミヤLiFe用変換コネクター	◆	360
CN202L	タミヤLiFe用変換コネクター30cm	◆	450
CN203	電飾電源変換コネクター	◆	500
CN204	JST-XH延長コード3S	◆	450
CN205	JST-XH・A123　二又コード	◆	500
CN301	DCプラグ 2.1mm	★	240
CN302	DCプラグ 2.5mm	★	240
CN351	DC変換プラグ2.1mmメス⇒2.5mmオス	★	240
CN352	DC変換プラグ2.5mmメス⇒2.1mmオス	★	240
CN353	DC変換プラグ2.1mmメス⇒1.3mmオス	★	240

CV

CV0100	タムテックギア4WDコンバージョンセット	◆	29,800

D

DN

DN100	CPダンパー SS:2個入	☆	3,200
DN100A	SPダンパー SS :2個入	★	2,400
DN101	オイルシールセット:4個入	☆	360
DN102	プラダンパー用オイルシール:4個入	☆	200
DN901	ダンパーケース　CPダンパー用:2個入	☆	1500
DN901A	ダンパーケース　SPダンパー用:2個入	★	1,000
DN902A	ダンパーシャフト&O-リング(φ3):2セット入	★	300
DN902F	テフロンコートダンパーシャフト:2個入	★	400
DN904	O-リングキャップ&ケースキャップ　CPダンパー用:2セット入	☆	800
DN904A	O-リングキャップ&ケースキャップ　SPダンパー用:2セット入	★	400
DN905	オイルシール&ダストブーツ　CPダンパー用:2セット入	☆	800
DN905A	スプリングアジャスター　SPダンパー用:2セット入	★	400
DN906	プラスチックパーツ　CPダンパー用:2セット入	☆	600
DN906A	プラスチックパーツ　SPダンパー用:2セット入	★	600
DN907	シリコンO-リング　φ3:10個入	☆	400
DN909	ダンパービストンセット:6セット入	☆	400

DNS

DNS10	インパルス・ショックオイル#100	★	380
DNS15	インパルス・ショックオイル#150	★	380
DNS20	インパルス・ショックオイル#200	★	380
DN-S25	インパルス・ショックオイル#250	★	380
DNS30	インパルス・ショックオイル#300	★	380
DNS35	インパルス・ショックオイル#350	★	380
DNS40	インパルス・ショックオイル#400	★	380
DNS45	インパルス・ショックオイル#450	★	380
DNS50	インパルス・ショックオイル#500	★	380
DNS1050	インパルス・ショックオイルセット	★	3400

F

FO

F01	F-1 & Cカー用フロントタイヤ	☆	900
F01M	F-1 & Cカー用小径フロントタイヤ　・ロングライフ	☆	900
F01mH	フロントスポンジタイヤ　Lラバーハード:2個入	☆	900
F01mHH	フロントタイヤ　LラバーS・スーパーハード	☆	1,000
F01S	F-1 & Cカー用フロントタイヤ・ソフトタイプ	☆	700
F03M	F1−Mc用カーボンシャーシ	☆	6,200
F06	キングピンセット	☆	500
F07	SPリンケージセット	☆	600
F07T	ターンバックル・リンケージ	☆	900
F08	ヒートシンク・モーターマウント	☆	3,700
F09	カーボンシャフト	☆	1,300
F09W	カーボンシャフト（ワイド）	☆	1,700
F011	F-1 & Cカー用リヤタイヤ・ロングライフ	☆	1,100
F011H	F1用リヤタイヤ、Lラバー・ハード	☆	1,200
F015M	F-102用 ボールサスペンションキット	☆	1,800
F016M	FRP サブシャーシ　t=1.8mm	☆	1,600
F017	フリクション・プレートセット	☆	1,800
F021	インチスパー変換アダプター	☆	350
F022	SPアッパーアームマウントセット　F103用	★	5,000
F023	ローリングダンパーセットF103用	☆	3,500
F023d	スペアダンパーブレース F023用	★	2,000
F024	F103用SPボールデフセット	★	5,200
F024a	F103用SPデフシャフト	★	3200
F024b	F103用SPデフ・リヤハブセット	★	2500
F025	F103用フロントホイール・ブラック	☆	450
F025P	F1用フロントホイール　シルバーメッキ:2個入	☆	650
F026	F103用リヤホイール・ブラック	☆	500
F026P	F1用リヤホイール　シルバーメッキ:2個入	☆	700
F027	F103用デルリン・サスボールセット	☆	1,000
F028	チタンコート・キングピン F1用	★	800
F029	アルミナックル・F103用	★	3,600
F030	F103用クランプ式ハブ	★	1,600
F037	ターンバックル・タイロッドセット (103シャーシ)	☆	800
F041	F103デフ用1150スラストベアリング	☆	500
F080	接着整形済フロントタイヤLラバー	★	1700
F080H	接着整形済フロントタイヤLラバーハード	★	1700
F080HH	接着整形済フロントタイヤLラバーSハード	★	1800
F081	接着整形済リヤタイヤLラバー	★	1900
F081H	接着整形済リヤタイヤLラバーハード	★	2000
F096	96Tスパーギヤ　m=0.4	☆	600
F098	98Tスパーギヤ　m=0.4	☆	600
F0100	100Tスパーギヤ　m=0.4	☆	600
F0104	F103 KAWADAコンバージョン	★	12,800
F0104a	メインシャーシ　F0-104用	★	5,000
F0104b	アッパーデッキ　F0-104用	★	2,400
F0104c	アッパーブレース　F0-104用	★	1,000
F0104d	ダンパーブレース　F0-104用	★	1,800
F0104e	ポストセット　F0-104用	★	800
F0104T	Tバー　F0-104用	★	1,500
F0104TH	Tバー・ハード　F0-104用	★	1,500
F0303	F-103用フルカーボン・メインシャーシ t=3.0mm	☆	5,800
F0316	F-103用ハイトラクション・サブシャーシ t=1.8mm FRP	☆	1,200
F0317	F-103用フリクション・オートアジャスター	☆	850
F0318	F-103用フロント軽量ブリッジセット	☆	700
F0319	F-103用フルカーボン・アッパーデッキ	☆	2,000
F0320	F-103用軽量スペシャル・オイルダンパー	☆	2,000
F0401	F104用Lラバー・フロントタイヤ:2個入	☆	1,000
F0401H	F104用Lラバーハード・フロントタイヤ:2個入	☆	1,100
F0402	F104用Lラバー・リヤタイヤ:2個入	☆	1,100

FOB

FOB15	ボールサスペンションキットF103用	☆	2,000
FOB22	SPアッパーアームマウントセット	☆	3,400
FOB100	F1用スパーギヤセット　64P　100T	☆	650
FOB320	F-103用φ6.5・オイルショックセット	☆	2,500
FOB321	フルカーボン・フロントアッパーデッキF103用	☆	1,800
FOB582	F1用スパーギヤセット　48P　82T	☆	650

J

JB

JB410	M4×10　ジュラ皿ビス:10個入	◆	400
JB415	M4×15　7075ジュラ皿ビス	◆	400

K

K

K0900	SV-10　ALCYON SP	●	19,800
K0901	SV-10　GT-2 LS-400	●	19,800
K0902	SV-10　GT-2 Y-33	●	19,800
K1000	SV-10　ALCYON EX	●	35,500
K1100	SV-10　ALCYON 2 ULTIMATE	●	42,000
K1200	SV-10　ΣSIGMA	●	44,800
K1300	SV-10　ΣSIGMA 2	●	47,800
K1301	SV-10　ΣSIGMA 2 LIMITED　限定	●	54,800
K1400	SV-10　ΣシグマDC　キット	●	29,800
K1500	B2X 半完成キット	★	18,800

KB

KB003	28T スパーギヤ	★	200
KB004	52T ギヤ	★	300
KB007	デフマウントセット	★	200
KB008	フロントシャーシプレート	★	400
KB009	リヤシャーシプレート	★	400
KB010	メインシャーシ	★	1,500
KB036	モータープレート	★	600
KB037	フロント・ヒンジピンブレース	★	200
KB038	スリッパーパッド	★	600
KB040	スリッパースプリング	★	200
KB041	トップシャフトスペーサー	★	200
KB042	フロントホイールアクスル	★	300
KB043	サーボセイバーポスト	★	1,400
KB044	ブロック・キャリア	★	800
KB046	デフカップ	★	2,900
KB047	デフスプリング	★	200
KB049	デフリング	★	300
KB050	スラストベアリング　2.6X6X3	★	600
KB051	アイドラーギヤシャフト	★	200
KB052	20Tギヤ	★	3,200
KB054	ヒンジピン　フロント外用	★	300
KB055	ヒンジピン　リヤ内用	★	300
KB056	ヒンジピン　フロント内用	★	300
KB057	ヒンジピン　リヤ外用	★	300
KB059	4.8X7　ボールスタッド	★	350
KB060	4.8X5　ボールスタッド	★	450
KB063	アルミボールスタッド　5mm	★	450
KB066	フロントダンパーケースセット	★	1,500
KB067	リヤダンパーケースセット	★	1,500
KB068	ダンパービストン	★	400
KB069	プレスワッシャー	★	450
KB071	フロントスプリング	★	300
KB072	リヤスプリング	★	300
KB073	ダイヤフラム	★	300
KB074	リヤタイヤ	★	1,200
KB075	フロントタイヤ	★	1,200
KB080	3X6X2.5フランジベアリング	★	800
KB082	ビスセットA	★	700
KB083	ビスセットB	★	400
KB084	M3/M4ナット	★	200
KB085	Eリングセット	★	200
KB088	フロント・オイルダンパーセット	★	2,000
KB089	リヤ・オイルダンパーセット	★	2,000
KB091	ターンバックルセット	★	300
KB098	5X8ボールベアリング	★	900
KB099	10X15ボールベアリング	★	1,000
KB100	5X10ボールベアリング	★	1,000
KB100F	フルベアリングセット	★	3,200
KB101	アルミオイルダンパーフロント用	★	3,200
KB102	アルミオイルダンパーリヤ用	★	3,200
KB103	B2X用クリアウイング	★	700
KB103P	B2X用ペイント済リヤウイング	★	1,000
KB104	フロント・ロアサスアーム	★	700
KB105	リヤ・ロアサスアーム	★	700
KB106	サーボセイバーセット	★	300
KB107	ステアリングラック	★	200
KB108	ウイング・ブラケット	★	900
KB109	フロントバンパー&モーターガード	★	600
KB110	ステアリング・サーボホーン	★	250
KB111	サーボステー	★	250
KB112	4.8ボールエンド(ロング)	★	400
KB113	4.8ボールエンド(ショート)	★	250
KB114	ショックカバー	★	400
KB115	六角ハブ	★	200
KB117	5mmボールスタッド(樹脂)	★	300
KB118	B2X用クリアボディー	★	1,600
KB118a	B2Xデカール	★	300
KB118P	B2X用ペイント済ボディー	★	2,000
KB119	80T スパーギヤ	★	400
KB120	ギヤカバー	★	300
KB121	デフギヤボックス	★	300
KB122	C−ハブ	★	250
KB123	ナックル	★	300
KB124	リヤハブキャリア	★	300
KB125	サスマウントセット	★	300
KB126	フロント・アッパーアームマウント	★	200
KB127	リヤ・ブレースマウント	★	400
KB128	フロント・ブレースマウント	★	400
KB129	フロント・ダンパーステー	★	400
KB130	リヤ・ダンパーステー	★	400
KB131	バッテリープレート	★	300
KB132	フロントホイール	★	600
KB133	リヤホイール	★	900
KB134	スリッパーハブ	★	2,700
KB135	CVDユニバーサル	★	3,000
KB136	4.8X4.5　ボールスタッド	★	450
KB137	5.8X6　ボール	★	350
KB138	フロントダンパーシャフト	★	400
KB139	リヤダンパーシャフト	★	400
KB233	AEホイール対応CVDユニバーサル　バギー用	★	3,600
KB401	接着済フロントタイヤ	★	2,000
KB402	接着済リヤタイヤ	★	2,300

KM

KM17	サススプリング　φ0.5	☆	300
KM17H	サススプリングH　φ0.55	☆	300
KM17MS	サス・スプリング(ミディアムソフト)	☆	300
KM17S	サススプリングS　φ0.45	☆	300
KM17SS	サススプリングSS　φ0.4	☆	300
KM24	ボディーマウントセット	☆	900
KM91	M300用タイヤカッターハブ　(φ6)	☆	1,000
KM92	M300用タイヤカッターハブ　(φ8)	☆	1,500
KM94	M300用タイヤカッターハブ　(φ8)	◆	1,500
KM95	M300用タイヤセッターハブ　(MAXMOD)	◆	2,000
KM97	M300用タイヤセッターハブ・クランプ式	◆	3,800

KS

KS01	カワダロゴデカール	★	300
KS02	M300デカール	★	300

KT

KT01	メインシャーシ (t=2.1)	★	5,800
KT02	アッパーデッキ (t=2.1)	★	2,600
KT05	リヤダンパーステー(t=2.1)	★	1,000
KT06	サーボプレートセット	★	1,200
KT20	タムテックギア用ユニバーサルセット	★	3,600
KT21a	デフカップセット	★	2,200
KT21b	デフ・メンテナンスセット	★	700
KT26	センタープーリー	★	1,500
KT31	ベルト　633mm	★	600
KT32	ブッシュ&スペーサーセット	★	500
KT33	ビスセット	★	700
KT35	8×12フランジベアリング:2個入	★	600
KT40	フロントバルクヘッド	★	1,000
KT41	リヤバルクヘッド	★	1,200
KT42	ロッカーアームステー	★	1,000
KT43	ツイックポスト	★	400
KT44	モーターマウント	★	2,000
KT45	サスブロック	★	900
KT46	フロント・テンショナーセット	★	900
KT47	リヤ・テンショナーセット	★	500
KT48	バンパーマウント	★	400
KT49	リヤポスト	★	400

L

LBA

LBA010	Li-POバッテリー　LX4000	◆	9,800
LBA020	Li-POバッテリー　LX4000R	◆	11,800
LBA030	Li-Poバッテリー LX5200R	◆	12,800
LBA040	電飾用Li-Poバッテリー LX250	◆	3,400
LBA050	TP リポ3.7V 5000-40C	◆	11,500
LBA051	TP リポ3.7V 5000-50C	◆	12,800

LFA

LFA020	PERMAX Li-Feバッテリー6.6V　3200mAh	◆	6,800
LFA030	PERMAX　Li-Fe バッテリー6.6V　4000mAh	●	9,800

LFT

LFT010	送信機用Li-Fe 9.9V 2100mAh KO用	◆	5,480
LFT020	送信機用Li-Fe 9.9V 2100mAh フタバ3PK用	◆	5,480
LFT021	送信機用Li-Fe 6.6V 2100mAh フタバ4PK用	◆	4,780

LU

LU01	F103用自動点滅LEDテールランプ	★	1,680
LU02	フラッシュ・ライトユニット	◆	3,800

M

M1

M11271	27T　GTストックモーター	★	2,980
M11301	30T　GTストックモーター	★	2,980
M12237	リビルダブル　NEW VXストックモーター 23T	★	2,980
M12238	リビルダブル　NEW VTストックモーター 23T	★	2,980
M13237	進角調整　VXストックモーター 23T	★	2,980
M13237S	進角調整　VXストックモーター 23T　シルバーブラシ	★	3,580
M13238	進角調整　VTストックモーター 23T	★	2,980
M13238S	進角調整　VTストックモーター 23T　シルバーブラシ	★	3,580
M1B01	ハイパワーブラシ: 5セット(10個入)旧品番/M101	☆	1,600
M1B02	ハイパワーセレートブラシ:5セット(10個入)旧品番/M501	☆	1,800
M1B03	ハイパワーブラシ　レイダウン:5セット(10個入)	☆	1,600
M1B03C	ハイパワーカットブラシ　レイダウン:5セット(10個入)	☆	1,800
M1B05	シルバーブラシ:2個入	★	1,000
M1CF236	リビルダブル　NEW VS ストックローターR (ファン付)	★	2,000
M1CF237	リビルダブル　NEW VX ストックローターR (ファン付)	★	2,000
M1CF238	リビルダブル　NEW VT ストックローターR (ファン付)	★	2,000
M1P01	モーター用軸受ベアリング　2個入	★	600
M1P02	モーター用軸受メタル　2個入	★	300

M2

M2CV090	Vモディファイ　ローター　9T	★	1,500
M2CV100	Vモディファイ　ローター　10T	★	1,500
M2CV110	Vモディファイ　ローター　11T	★	1,500
M2CV120	Vモディファイ　ローター　12T	★	1,500
M2CV130	Vモディファイ　ローター　13T	★	1,500
M2CV231	Vモディファイ　ローター　23T	★	1,500
M2P01	BLベアリング・LRP X12用	★	680
M2P02	BLベアリング・ボルテックスPRO用	★	680
M2P03	BLベアリング・ルキシオン用	★	680
M2P04	BLベアリング・LRP X12ストック用	★	680
M2RV090	Vモディファイ　モーター　9T	★	3,200
M2RV100	Vモディファイ　モーター　10T	★	3,200
M2RV110	Vモディファイ　モーター　11T	★	3,200
M2RV120	Vモディファイ　モーター　12T	★	3,200
M2RV130	Vモディファイ　モーター　13T	★	3,200
M2RV231	Vモディファイ　モーター　23T	★	3,200
M2RV300	Vモディファイ　モーター　30T	★	3

M6RT2110	MX6 機械巻モーター 11T RR-COAT	★	4,200
M6RT2111	MX6 手巻モーター 11T RR-COAT	★	7,800

MB

MB101	GP3300 ザップ&マッチ 4セル ランク "A"	◆	9,500
MB102	GP3300 ザップ&マッチ 4セル ランク "B"	◆	7,500
MB91	GP3300 ザップ&マッチ 6セル ランク "A"	◆	13,800
MB92	GP3300 ザップ&マッチ 6セル ランク "B"	◆	10,800
MB93	GP3300 ザップ&マッチ 6セル プラクティス	◆	7,800

N

NE

NE1060	イーグル・エクスプローラー	●	16,000
NE2080	ケストレル・500	●	18,800
NE2090	ソード・フィシュ	●	18,800
NE2200	フリー・スプリット	●	18,800
NE10120901001	ランディングスキッドマウント	●	900
NE10120904001	ホライゾンテイル	●	500
NE10120904005	テイルブレード	●	400
NE10122001004	ランディングスキッドマウント	●	800
NE11010300	サーボセット	●	4,500
NE11010400	モーターセット	●	2,000
NE11010521	パワーアダプター	●	2,200
NE11010530	充電器	●	2,200
NE11010600	バッテリーセット 800mAh Long	●	2,500
NE11010630	バッテリーセット 600mAh	●	2,300
NE11010640	バッテリーセット 800mAh	●	2,300
NE11010700	スタビライザーセット	●	1,400
NE11010800	ローターブレードセット	●	1,200
NE11011000	アウターシャフト	●	1,400
NE11011100	メインローターブレードグリップセット	●	1,200
NE11011200	スワッシュプレートセット	●	1,100
NE11011300	ボールリンケージロッドセット	●	1,000
NE11011400	ギヤセット	●	600
NE11011500	ベアリングセット	●	700
NE11011600	ビスセット	●	280
NE11011700	キャビンセット	●	3,000
NE11011800	メインフレーム&カバーボード	●	1,600
NE11011900	ランディングスキッド&バッテリーフレーム	●	1,400
NE11012000	テイルブレードサポートセット	●	1,500
NE11013600	カラーセット	●	700
NE11014100	ワニ口充電コネクター	●	800
NE11014200	シガーレット充電セット	●	2,600
NE11014300	スタビライザーセット	●	1,600
NE11014400	メインローターグリップ&ロッカーセット	●	1,000
NE11014500	ボールリンケージロッドセット	●	1,000
NE11014610	バッテリーフレームセット	●	500
NE11014630	バッテリーフレームセット	●	500
NE11014650	ランディングスキッドセット	●	800
NE11014700	ローターブレードセット	●	1,000
NE11014800	メインシャフトセット	●	1,600
NE11014900	メインフレームセット	●	1,000
NE11015200	モーターセット	●	1,200
NE11015400	レシーバーセット	●	7,400
NE11015500	LEDライトセット	●	900
NE11015600	ベアリングセット	●	700
NE11015700	カラーセット	●	500
NE11015800	アンテナセット	●	2,600
NE11016200	テイル	●	500
NE11016300	レシーバーセット	●	7,400
NE11016600	ビスセット	●	280
NE11016900	キャビンセット	●	2,400
NE11017000	テイルセット	●	2,400
NE11017100	スワッシュプレートセット	●	1,100
NE11017600	サーボセット	●	4,500
NE11020000	2,4GHz送信機	●	8,400
NE22010900	アンダー T シェイプホルダー	●	600
NE22011500	スワッシュプレートガイドフレーム	●	500
NE22013600	バッテリーフレーム	●	800
NE22015600	メインフレーム	●	1,600
NE22016400	ギヤセット	●	600
NE22016900	バッテリーカバーボード	●	400
NE22017600	テイル・ブレード	●	500
NE22018500	ランディングスキッドマウント	●	600
NE22019000	ラバーフィックスリング	●	100
NE33010300	インナーシャフト	●	1,000
NE36010000	ミニドライバー	●	280
NE4001002	コーチライン	●	800
NE4209002	ボディセット	●	4,500
NE4209003	ランディングスキッドセット	●	700
NE4209004	キャビンセット	●	4,000
NE4209005	バーチカルテイルセット	●	500
NE4209006	テイルブレードセット	●	700
NE4209007	ビスセット	●	280
NE4220001	キャビンセット	●	2,600
NE4220002	テイルウイングセット	●	800
NE4220003	ランディングスキッドセット	●	700
NE4220004	テイルセット	●	2,400
NE4220005	ビスセット	●	280

P

PNB

PNB18	超硬ジュラビニオン 64P 18T	★	600
PNB19	超硬ジュラビニオン 64P 19T	★	600
PNB20	超硬ジュラビニオン 64P 20T	★	600
PNB21	超硬ジュラビニオン 64P 21T	★	600
PNB22	超硬ジュラビニオン 64P 22T	★	600
PNB23	超硬ジュラビニオン 64P 23T	★	600
PNB24	超硬ジュラビニオン 64P 24T	★	600
PNB25	超硬ジュラビニオン 64P 25T	★	600
PNB26	超硬ジュラビニオン 64P 26T	★	600
PNB27	超硬ジュラビニオン 64P 27T	★	600
PNB28	超硬ジュラビニオン 64P 28T	★	600
PNB29	超硬ジュラビニオン 64P 29T	★	600
PNB30	超硬ジュラビニオン 64P 30T	★	600
PNB31	超硬ジュラビニオン 64P 31T	★	600
PNB32	超硬ジュラビニオン 64P 32T	★	600
PNB33	超硬ジュラビニオン 64P 33T	★	600
PNB34	超硬ジュラビニオン 64P 34T	★	600
PNB35	超硬ジュラビニオン 64P 35T	★	600
PNB36	超硬ジュラビニオン 64P 36T	★	600
PNB37	超硬ジュラビニオン 64P 37T	★	600
PNB38	超硬ジュラビニオン 64P 38T	★	600
PNB39	超硬ジュラビニオン 64P 39T	★	600
PNB40	超硬ジュラビニオン 64P 40T	★	600
PNB41	超硬ジュラビニオン 64P 41T	★	600
PNB42	超硬ジュラビニオン 64P 42T	★	600
PNB43	超硬ジュラビニオン 64P 43T	★	600
PNB44	超硬ジュラビニオン 64P 44T	★	600
PNB45	超硬ジュラビニオン 64P 45T	★	600
PNB46	超硬ジュラビニオン 64P 46T	★	600
PNB47	超硬ジュラビニオン 64P 47T	★	600
PNB48	超硬ジュラビニオン 64P 48T	★	600
PNB49	超硬ジュラビニオン 64P 49T	★	600

PNB5

PNB50	超硬ジュラビニオン 64P 50T	★	600
PNB51	超硬ジュラビニオン 64P 51T	★	600
PNB52	超硬ジュラビニオン 64P 52T	★	600
PNB515	超硬ジュラビニオン 48P 16T	★	600
PNB516	超硬ジュラビニオン 48P 16T	★	600
PNB517	超硬ジュラビニオン 48P 17T	★	600
PNB518	超硬ジュラビニオン 48P 18T	★	600
PNB519	超硬ジュラビニオン 48P 19T	★	600
PNB520	超硬ジュラビニオン 48P 20T	★	600
PNB521	超硬ジュラビニオン 48P 21T	★	600
PNB522	超硬ジュラビニオン 48P 22T	★	600
PNB523	超硬ジュラビニオン 48P 23T	★	600
PNB524	超硬ジュラビニオン 48P 24T	★	600
PNB525	超硬ジュラビニオン 48P 25T	★	600
PNB526	超硬ジュラビニオン 48P 26T	★	600
PNB527	超硬ジュラビニオン 48P 27T	★	600
PNB528	超硬ジュラビニオン 48P 28T	★	600
PNB529	超硬ジュラビニオン 48P 29T	★	600
PNB530	超硬ジュラビニオン 48P 30T	★	600
PNB531	超硬ジュラビニオン 48P 31T	★	600
PNB532	超硬ジュラビニオン 48P 32T	★	600
PNB533	超硬ジュラビニオン 48P 33T	★	600
PNB534	超硬ジュラビニオン 48P 34T	★	600
PNB535	超硬ジュラビニオン 48P 35T	★	600
PNB536	超硬ジュラビニオン 48P 36T	★	600
PNB537	超硬ジュラビニオン 48P 37T	★	600
PNB538	超硬ジュラビニオン 48P 38T	★	600
PNB539	超硬ジュラビニオン 48P 39T	★	600
PNB540	超硬ジュラビニオン 48P 40T	★	600

PNB6

PNB612	超硬ジュラビニオン m=0.6 12T	★	600
PNB613	超硬ジュラビニオン m=0.6 13T	★	600
PNB614	超硬ジュラビニオン m=0.6 14T	★	600
PNB615	超硬ジュラビニオン m=0.6 15T	★	600
PNB616	超硬ジュラビニオン m=0.6 16T	★	600
PNB617	超硬ジュラビニオン m=0.6 17T	★	600
PNB618	超硬ジュラビニオン m=0.6 18T	★	600
PNB619	超硬ジュラビニオン m=0.6 19T	★	600
PNB620	超硬ジュラビニオン m=0.6 20T	★	600
PNB621	超硬ジュラビニオン m=0.6 21T	★	600
PNB622	超硬ジュラビニオン m=0.6 22T	★	600
PNB623	超硬ジュラビニオン m=0.6 23T	★	600
PNB624	超硬ジュラビニオン m=0.6 24T	★	600
PNB625	超硬ジュラビニオン m=0.6 25T	★	600
PNB626	超硬ジュラビニオン m=0.6 26T	★	600
PNB627	超硬ジュラビニオン m=0.6 27T	★	600
PNB628	超硬ジュラビニオン m=0.6 28T	★	600

PNM

PNM08	超硬ジュラ・ピニオン m=0.5 8T	★	700
PNM09	超硬ジュラ・ピニオン m=0.5 9T	★	700
PNM10	超硬ジュラ・ピニオン m=0.5 10T	★	700
PNM11	超硬ジュラ・ピニオン m=0.5 11T	★	700
PNM12	超硬ジュラ・ピニオン m=0.5 12T	★	600
PNM13	超硬ジュラ・ピニオン m=0.5 13T	★	600
PNM14	超硬ジュラ・ピニオン m=0.5 14T	★	600
PNM15	超硬ジュラ・ピニオン m=0.5 15T	★	600
PNM16	超硬ジュラ・ピニオン m=0.5 16T	★	600
PNM17	超硬ジュラ・ピニオン m=0.5 17T	★	600
PNM18	超硬ジュラ・ピニオン m=0.5 18T	★	600
PNM19	超硬ジュラ・ピニオン m=0.5 19T	★	600
PNM20	超硬ジュラ・ピニオン m=0.5 20T	★	600
PNM21	超硬ジュラ・ピニオン m=0.5 21T	★	600

PR

PR101S	M24-CPR/S FM27MHz サーボ付セット	★	13,000
PR102S	M24-CPR/S FM40MHz サーボ付セット	★	13,000

PS

PS01	安定化電源 DC12V-14A	◆	13,500
PS03	安定化電源 DC12V-6.3A	◆	8,900
PS05	安定化電源 DC12V-53A	◇	55,000
PS06	ACアダプター12V 5A 60W	◆	3,800
PS061	AC アダプター 12V 5A 60W	◆	3,800

R

R

R2022	タイロッド M2 L=22:4本入	☆	400
R2032	タイロッド M2 L=32:4本入	☆	400
R2308	タイロッド M2.3 L=8:4本入	☆	300
R2312	タイロッド M2.3 L=12:4本入	☆	300
R2322	タイロッド M2.3 L=22:4本入	☆	300
R2332	タイロッド M2.3 L=32:4本入	☆	300
R2342	タイロッド M2.3 L=42:4本入	☆	300
R23T32	ターンバックル・ロッド M2.3 L=32:4本入	☆	300
R23T42	ターンバックル・ロッド M2.3 L=42:4本入	☆	300
R26T27	ターンバックルロッド M2.6 L=27	☆	400
R30T20	ターンバックル・ロッド M3 L=20:4本入	☆	400
R30T25	ターンバックル・ロッド M3 L=25:4本入	☆	400
R30T30	ターンバックル・ロッド M3 L=30:4本入	☆	400
R30T35	ターンバックル・ロッド M3 L=35:4本入	☆	400
R30T40	ターンバックル・ロッド M3 L=40:4本入	☆	400
R30T45	ターンバックル・ロッド M3 L=45:4本入	☆	600
R30T50	ターンバックル・ロッド M3 L=50:4本入	☆	600

RGB

RGB60	LEXUS SC430 テストカー・ボディー	◆	3,200
RGB60a	LEXUS SC430 テストカー・デカール	◆	1,000
RGB61	カルソニック インパル Z ボディ	◆	3,200
RGB61a	カルソニック インパル Z デカール	◆	1,000
RGB64	ザナヴィ ニスモ GT-R ボディ	◆	3,200
RGB64a	ザナヴィ ニスモ GT-R デカール	◆	1,000

RGT

RGT01	メインシャーシM300GT用	◆	3,200
RGT01C	GTR用カーボン・メインシャーシ	◆	6,800
RGT04	アッパーブレースM300GT用	◆	1,000
RGT04C	GTR用カーボン・アッパーブレース	◆	1,800
RGT05	ダンパーブレースM300GT用	◆	800
RGT05C	GTR用カーボン・ダンパーブレース	◆	1,400
RGT06	モーターマウント"R" M300GT用	◆	2,400
RGT11	アルミ・フロントハブ	◆	800
RGT12	アクスルシャフト&キングピン	◆	800
RGT14	ダンパーシャフト& スプリングセット	◆	600
RGT17S	ショート・スプリングS φ0.45	◆	300
RGT17M	ショート・スプリングM φ0.5	◆	300
RGT19	左ハブ&右ハブシャフト	◆	800
RGT50	GT用スポンジタイヤ Lラバー(35°)	◆	500
RGT52	プラパーツ "J" (ナックル&リヤハブ)	◆	1,200
RGT53	プラパーツ "K" (サススペーサー)	◆	1,000
RGT54	プラパーツ "W" (ウイングボタン、ロングボディーマウント)	◆	700
RGT60	SC430ボディーM300GT用	◆	2,500
RGT60a	SC430ボディー用デカール	◆	600
RGT61	ニッサン・Zボディー	◆	2,800
RGT61a	ニッサン・Zデカール	◆	600
RGT62	Honda NSXボディー	◆	2,800
RGT62a	Honda NSXデカール	◆	600
RGT63	F ボディー	◆	2,800
RGT63a	Fボディー用 デカール	◆	600
RGT64	ニッサン・GTRボディー	◆	2,800
RGT64a	ニッサン・GTRデカール	◆	600
RGT73	プラパーツ "F" (モーターマウントL&ポスト)	◆	1,000
RGT80	M300GT用タイヤ付フロントホイール(35°)	◆	1,000
RGT82	SP右ハブセット	◆	2,000
RGT90	GTウイング M300GTボディー用	◆	1,300
RGT151	GT用スポンジタイヤ Lラバーワイド(25°)	◆	550
RGT181	M300GT用タイヤ付リヤホイール(25°)	◆	1,150

RN

RN21	2mm ロックナット:10個入	☆	350
RN30	3mm ナイロン・ロックナット:10個入	☆	400
RN30H	3mm ハード・ロックナット:10個入	☆	450
RN31	3mm 薄型ロックナット:10個入	☆	350
RN40	4mm ナイロン・ロックナット:10個入	☆	400
RN40H	4mm ハード・ロックナット:10個入	☆	450
RN41	4mm ロックナット(薄型):10個入	☆	350

RS

RS16a	軽量・オイルダンパーセット	◆	1,800
RS16B	オイルダンパー・メンテナンスキット	◆	500
RS20	φ6.35F ベアリング	◆	1,000
RS22	ホイールレンチ	◆	320
RS28	M300 デカール (KAWADA SP)	◆	320
RS29	ターンバックルリンケージセット	◆	650
RS36	M300 デカール (MB C-291 カラー)	◆	800
RS37	デフ調整用回パネ(S):4個入	◆	200
RS42C	カーボンアッパーアーム	◆	700
RS43	ヒンジピン&ターンバックル	◆	500
RS44	サスアーム用ピボットボール	◆	500
RS45c	カーボン混入ナックルアーム	◆	500
RS46	サーボマウント	◆	700
RS47	中空カーボン・アンテナ	◆	1,600
RS47a	アンテナベース:2個入	◆	300
RS47b	アンテナ・プロテクター:2個入	◆	300
RS48	キングピン用シム	◆	200
RS50S	フロントタイヤ Lラバー (35度):3セット入	◆	1,200
RS50WS	フロントタイヤ Lラバー・ワイド (35度):3セット入	◆	1,400
RS51S	リヤタイヤ Hラバー (25度):3セット入	◆	1,400
RS60	1/12用 ボディー KAWADA SP	◆	1,500
RS621	1/12用 ボディー K961	◆	900
RS62L	1/12用 ボディー K961 (軽量タイプ)	◆	1,500
RS63	1/12用 ボディー K021	◆	1,250
RS64	1/12用 ボディー K022	◆	1,250
RS65	1/12用 ボディー K031	◆	1,250
RS66	1/12ボディー ザウパーメルセデス	◆	1,800
RS66L	K071 軽量ザウパーメルセデスAD	◆	2,000
RS71	シャーシプロテクター	◆	500
RS72	ナチュラルストラットバー	◆	400
RS73	プラパーツ "F" (モーターマウントL&ポスト)	◆	800
RS74	SPアッパーアームシャフト	◆	400
RS75	小径タイヤ用モーターマウントセット R/L	◆	6,000
RS76	テフロンコート・キングピン	◆	400
RS76T	チタンコート・キングピン M300用	◆	800
RS77	デルリン・ダンパーワッシャー	◆	900
RS78	クランプ式 リヤハブ "L"	◆	1,200
RS79	ツィックスクリュー・プロテクトプレート	◆	300
RS80	接着整形済フロントタイヤ Lラバー:2個入	◆	1,000
RS81	接着整形済リヤタイヤ Hラバー:2個入	◆	1,200
RS85	バッテリーマウント&バンドセット	◆	800
RS85a	プラパーツ "G" (バッテリーマウント&バンド)	◆	600
RS85b	バッテリーマウント用バンド	◆	400
RS86	アルミハブベース	◆	1,600
RS87	脱着式アンテナホルダー	◆	800
RS88	ツィックレスプレート	◆	1,200
RS89	フリクションオートアジャスターセットM300RSX用	◆	1,500
RS91	フロント・ハイトスペーサー	◆	1,500
RS92	サスアーム取付用チタンビス	◆	600
RS93	6.35スペーサーセット	◆	500
RS94	サラパネホルダー	◆	500
RS95	平積用サーボステー	◆	1,600
RS181	接着整形済リヤタイヤ Lラバー:2個入	◆	1,200
RS143	ヒンジピン&軽量ターンバックル	◆	600
RS151S	リヤタイヤ Lラバー (25度):3セット入	◆	2,000
RS200	1/12 リヤアッセンブリーセット	◆	4,980
RS250WS	フロントタイヤ Lラバーハード・ワイド(40度):3セット入	◆	1,400
RS280	接着整形済フロントタイヤ Lラバーハード:2個入	◆	1,000
RS450	フロントタイヤ Lラバー・スーパーハード(45度):3セット入	◆	1,800
RS451	リヤタイヤ Lラバーハード(30度):3セット入	◆	2,400
RS480	接着整形済フロントタイヤ Lラバースーパーハード:2個入	◆	1,200
RS481	接着整形済リヤタイヤ Lラバーハード:2個入	◆	1,400
RS551	リヤタイヤ Lラバースーパーハード(35度):3セット入	◆	2,400
RS581	接着整形済リヤタイヤ Lラバースーパーハード:2個入	◆	1,400

RSB

RSB4F	アッパーブレース Ver.2.0用	◆	1,500
RSB4R	アッパーブレース・ローリング・ダンパー用	◆	1,500
RSB6	モーターマウント "R" Ver.2.0用	◆	3,200
RSB7	モーターマウント "L" Ver.2.0用	◆	3,200
RSR8	モーターマウントサポートVer.2.0用	◆	300

RSC

RSC1	M300FXⅡ用メインシャーシ	◆	6,500
RSC4	M300FXⅡ用アッパーブレース	◆	1,500
RSC8	強化モーターマウントサポート	◆	2,800
RSC13	HEXピボットボール	◆	1,200
RSC16	FCオイルショックセット	◆	2,600
RSC16a	プラパーツ FCオイルショック用	◆	800
RSC16b	ビストン FCオイルショック用	◆	450
RSC16c	Oリング FCオイルショック用	◆	300
RSC84	プラパーツJ	◆	800

RSE

RSE1	M300SE・SX用 メインシャーシ	◆	3,200
RSE2	M300SE・SX用 Tバー	◆	900
RSE3	M300SE・SX用 Tバープレートセット	◆	1,200
RSE4	アッパーブレースM300SX用	◆	1,000
RSE5	ダンパーブレースM300SX用	◆	1,000
RSE14	M300SE・SX用 ダンパーシャフト&スタンドセット	◆	700
RSE39	M300SE・SX用 ビスセット	◆	800

RSR

RSR2	M300 RSW用 Tバー (t=1.8/FRP)	◆	800
RSR2C	M300 RSW用 Tバー (t=1.6/カーボン)	◆	2,600
RSR2M	Tバー ミディアム t=1.8mm	◆	800
RSR2S	M300 RSW用 Tバー (t=1.6/FRP)	◆	800
RSR3	M300 RSW用 ロアブレース	◆	1,600
RSR3H	M300 RSW用 7075ジュラ・ロアブレース	◆	3,000
RSR4	アッパーブレース	◆	1,800
RSR5	ダンパーブレース	◆	1,000
RSR6	モーターマウント "R"	◆	2,400
RSR7	モーターマウント "L"	◆	2,200
RSR8	M300RSW用 ピボットブリッジ	◆	600
RSR10	プラパーツ "B" (ボールシート&フリクションプレート)	◆	1,000
RSR13	リヤボールピボットセット	◆	700
RSR14	M300RSW ダンパーシャフトセット	◆	700
RSR16c	ダンパースプリングセット(ミディアム・ハード)	◆	500
RSR21	ホイールナットセット	◆	250
RSR39	M300RSR ビスセット	◆	800
RSR40	ロアサスアーム	◆	1,000
RSR41	アッパーアームマウント	◆	800
RSR42	アッパーアーム&ワッシャー	◆	800
RSR70	アジャスターセット	◆	400
RSR71	スペーサーセット	◆	800
RSR71a	M300 RSW スペーサーセット	◆	200
RSR72	M300 RRS フリクションスプリングセット	◆	300

RSW

RSW1	M300 RSW用 メインシャーシ(t=2.1)	◆	7,000
RSW1L	M300 RSW用 メインシャーシ (t=1.8)	◆	7,000
RSW1S	M300 RSW用 SSG メインシャーシ(t=2.1)	◆	7,000
RSW14	ダンパーシャフト&スプリング	◆	500
RSW16	テフロン 軽量・オイルダンパーセット	◆	2,000
RSW16c	ダンパースプリングセット S.M.H	◆	600
RSW19	大径リヤハブセット	◆	1,700
RSW19a	大径リヤハブ用プラパーツ	◆	700
RSW30	大径デフリング	◆	500
RSW100	M300 RSW用 カーボンシャーシセット(t=2.1)	◆	9,800
RSW100L	M300 RSW用 カーボンシャーシセット(t=1.8)	◆	9,800

RSX

RSX1	M300 RSX用 メインシャーシ (t=2.1)	◆	7,500
RSX1L	M300 RSX用 メインシャーシ (t=1.8)	◆	7,500
RSX1H	M300RSX ハイトラクションシャーシ	◆	8,000
RSX4	アッパーブレース LTD2用(～Ver.1.0)	◆	1,800
RSX4P	アッパーブレース RSX用(～Ver.1.0)	◆	1,800
RSX6	モーターマウント "R" LTD2用(～Ver.1.0)	◆	3,200
RSX7	モーターマウント "L" LTD2用(～Ver.1.0)	◆	3,000
RSX14	ダンパーシャフト&スプリング	◆	500
RSX15	リヤ・アルミ・スタンドセット	◆	400
RSX16	φ6.5オイルショックセット	◆	2,300
RSX16a	φ6.5オイルショック用プラパーツ "T"	◆	600
RSX16b	φ6.5オイルショックシャフトセット	◆	500
RSX16c	ダンパースプリングセット(ソフト・ミディアム・ハード)	◆	600
RSX16d	ダンパースプリングセット S.M.H (φ6.5オイルショック用)	◆	600
RSX16N	φ6.5オイルショック(硬質メッキ)	◆	2,500
RSX18	リヤカーボンシャフト 1/4"スパー用	◆	2,800
RSX19	リヤハブセット 1/4"スパー用	◆	2,000
RSX25B	大径フロントホイール ブラック:6個入	◆	1,200
RSX25WH	大径フロントホイールセット 白ハード:6個入	◆	1,200
RSX26B	大径リヤホイール ブラック:6個入	◆	1,200
RSX26WH	大径リヤホイールセット 白ハード:6個入	◆	1,200
RSX32	6.35ベアリング:3個入	◆	1,000
RSX41	アッパーアームマウント 10°&15°	◆	1,000
RSX49	アルミ・ストラットバー	◆	600
RSX70	ウレタンバンパー・ショートタイプ	◆	500
RSX77	ローリングダンパーセット	◆	1,200
RSX79	ダイレクト・ダウンフォース・マウント	◆	600
RSX100	1/4"スパー用ソヤ コンバージョンセット	◆	4,000
RSX200	M300RSXリンクサス・コンバージョン	◆	12,800
RSX201	メインシャーシ・リンクサス用	◆	6,500
RSX202	ボールサス・プレートセット	◆	1,200
RSX203	ロアブレース・リンクサス用	◆	2,400
RSX205	ダンパーブレース・リンクサス用	◆	1,000
RSX209	サイド・スプリングホルダー	◆	500
RSX211	サイド・スプリングセット S,M,H	◆	800
RSX215	ダンパーブレーススタンド L=15	◆	350
RSX216d	スプリングセット リンクサス用	◆	600

RSZ

RSZ12	フロントシャフトセット	◆	500
RSZ18	カーボンリヤシャフト	◆	2,400
RSZ19	リヤハブセット	◆	1,600
RSZ19a	リヤハブ用プラパーツ	◆	600
RSZ27	φ3×8 ベアリング	◆	600
RSZ30	デフリング	◆	400
RSZ32	φ6×10 ベアリング	◆	600
RSZ90	セッティングホイール	◆	3,600
RSZ125S	フロントホイール(ホワイト):3セット入	◆	800
RSZ125SH	フロントホイール・ハード(ホワイト):3セット入	◆	800
RSZ126S	リヤホイール(ホワイト):3セット入	◆	800
RSZ126SH	リヤホイール・ハード(ホワイト):3セット入	◆	800
RSZ225S	フロントホイール(ブラック):3セット入	◆	800
RSZ225SH	フロントホイール・ハード(ブラック):3セット入	◆	800
RSZ226S	リヤホイール(ブラック):3セット入	◆	800
RSZ226SH	リヤホイール・ハード(ブラック):3セット入	◆	800
RSZ25S	フロントホイール(蛍光イエロー):3セット入	◆	800
RSZ26S	リヤホイール(蛍光イエロー):3セット入	◆	800
RSZ325	フロントホイール(シルバー):3セット入	◆	800
RSZ326	リヤホイール(シルバー):3セット入	◆	800
RSZ50	フロントタイヤ・ミラバー	◆	900
RSZ250	フロントタイヤ・ミラバー・ハード	◆	1,000
RSZ450	フロントタイヤ・ミラバー・スーパーハード	◆	1,100
RSZ151	リヤタイヤ・ミラバー	◆	1,100
RSZ451	リヤタイヤ・ミラバー・ハード	◆	1,300
RSZ551	リヤタイヤ・ミラバー・スーパーハード	◆	1,300

RX

RX32	ボディマウント	☆	300
RX45	キャッチピン	☆	100

S

S48

S4872	ヘキサ・スパーギヤ(内径φ9.525) 48P 72T	☆	500
S4874	ヘキサ・スパーギヤ(内径φ9.525) 48P 74T	☆	500
S4876	ヘキサ・スパーギヤ(内径φ9.525) 48P 76T	☆	500
S4878	ヘキサ・スパーギヤ(内径φ9.525) 48P 78T	☆	500
S4880	ヘキサ・スパーギヤ(内径φ9.525) 48P 80T	☆	500
S4882	ヘキサ・スパーギヤ(内径φ9.525) 48P 82T	☆	500
S4884	ヘキサ・スパーギヤ(内径φ9.525) 48P 84T	☆	500
S4886	ヘキサ・スパーギヤ(内径φ9.525) 48P 86T	☆	500
S4888	スパータフ・スパーギヤ(内径φ9.525) 48P 88T	★	400
S4890	スパータフ・スパーギヤ(内径φ9.525) 48P 90T	★	400
S4892	スパータフ・スパーギヤ(内径φ9.525) 48P 92T	★	400

S64

S6496	ヘキサ・スパーギヤ(内径φ9.525) 64P 96T	☆	500
S6498	ヘキサ・スパーギヤ(内径φ9.525) 64P 98T	☆	500
S64100	ヘキサ・スパーギヤ(内径φ9.525) 64P 100T	☆	500
S64102	ヘキサ・スパーギヤ(内径φ9.525) 64P 102T	☆	500
S64104	ヘキサ・スパーギヤ(内径φ9.525) 64P 104T	☆	500
S64106	ヘキサ・スパーギヤ(内径φ9.525) 64P 106T	☆	500
S64108	ヘキサ・スパーギヤ(内径φ9.525) 64P 108T	☆	500
S64110	ヘキサ・スパーギヤ(内径φ9.525) 64P 110T

SK30M	ナイロンストラップ スリムタイプ M L=157 W=4.2：15本入	☆	200
SK30S	ナイロンストラップ スリムタイプ S L=106 W=3.0：20本入	☆	200
SK30SS	ナイロンストラップ スリムタイプ SS L=71 W=1.6：20本入	☆	200
SK31	4セル用バッテリーケース:5個入	☆	500
SK31S	4セル用バッテリーケース:1個入	☆	1,200
SK32	マジックテープ 20×150mm	★	200
SK33	マジックテープ 25×150mm	★	240
SK34	テフロンテープ 10×330mm:2本入	★	600
SK35	テフロンテープ 80×80mm	★	600
SK36	インパルスオイル "ナタリー"	☆	1,000
SK37	インパルスグリス "ジョディー"	☆	1,200
SK38	モーター&ローター兼用ケース	☆	1,200
SK39	タイヤ接着コーン	◆	560
SK39L	タイヤ接着コーン 大径ホイール用	◆	900
SK40	先端ノズル:5個入	★	200
SK41	サスボール&モーターベアリング脱着器	☆	1,800
SK41a	シャフト サスボール&モーターベアリング脱着器	☆	360
SK41b	スラストベアリング3x8	☆	500
SK41BL	サスボール&モーターベアリング脱着器2	☆	2,300
SK41BLa	ブラシレス用ベアリングカップセット	☆	550
SK42	キャリングケース 1/12用	◆	4,500
SK43	キャリングケース Mini-Z用	◆	4,500
SK44	ハード・テフロンシート 150X390mm	★	1,600
SK45	ハード・テフロンシート 150X193mm	★	900
SK46	トラクション剤用ボトル:1個入	☆	380
SK47	トラクション剤用ボトル:5個入	☆	1,800
SK48	ボディー用マジックテープ	★	380
SK50L	外せるストラップ L L=292 W=4.8：4本入	☆	400
SK50M	外せるストラップ M L=188 W=4.8：6本入	☆	400
SK50S	外せるストラップ S L=160 W=4.8：8本入	☆	400
SK50SS	外せるストラップ SS L=122 W=4.8：10本入	☆	400
SK51	5セル用バッテリーボックス:5枚入	☆	500
SK53F	タイヤ接着両面テープ 30mm×20m	☆	1,200
SK53R	タイヤ接着両面テープ 45mm×20m	☆	1,600
SK53S	タイヤ接着両面テープ 25mm×20m	☆	1,000
SK53M	タイヤ接着両面テープ 38mm×20m	☆	1,400
SK54	Li-Poセーフティーバッグ	◆	3,200
SK58	アルミ・ホイールホルダー バギー用	★	380
SK58S	アルミ・ホイールホルダー バギー用:3セット入	★	980
SK59	インパルスドライブループ "ケリー"	★	1,000

SKG

SKG01	ハイトゲージ1・10mm	◆	1,200
SKG02	アルティメイト・リーマー	◆	2,680
SKG03	曲線パサミ	★	800
SKG04	マイクロ・タコメーター	◆	3,980
SKG05	Li-Po/Li-Feコンディショナー	◆	5,800

SS

SS13	キンブロー製サーボセイバーホーン SANWA,KO,JR	★	580
SS14	キンブロー製サーボセイバーホーン FUTABA	★	580

SV

SV01	メインシャーシ フルカーボン	☆	6,400
SV01E	セパレート用ナローシャーシ	☆	7,000
SV01H	ハードメインシャーシ	☆	7,000
SV01S	ストレート用ナローシャーシ	☆	7,000
SV02	ライトフレーム フルカーボン	☆	2,400
SV03	レフトフレーム フルカーボン	☆	1,700
SV04	フロントダンパーステー フルカーボン	☆	1,200
SV05	リヤダンパーステー フルカーボン	☆	1,200
SV06	ブラパーツ "A" (デフブーリー部品)	☆	500
SV07	ブラパーツ "B" (サスマウント部品)	☆	700
SV08	ブラパーツ "C" (サスアーム&ナックル)	☆	800
SV08A	ナックル&6角ハブ	☆	500
SV08B	サスアーム&リヤハブキャリア	☆	600
SV09	ブラパーツ "D" (Cハブ)	☆	400
SV10	ブラパーツ "E" (ステアリングホーン)	☆	700
SV11	ブラパーツ "F" (バッテリーホルダー)	☆	700
SV11A	ボディーマウントセット	☆	400
SV11B	バッテリーホルダー&サーボマウント	☆	600
SV12	ブラパーツ "G" (バンパー部品)	☆	700
SV13	ブラパーツ "H" (サーボセイバー)	☆	600
SV14	ブラパーツ "K" (バルクヘッド)	☆	900
SV15	ブラパーツ "L" (ダンパーステー)	☆	700
SV20	ユニバーサルジョイント:2本入	☆	2,600
SV20H	ハードユニバーサルジョイント:2本入	☆	3,200
SV21	FDボールデフセット	☆	2,800
SV21A	デフカップ A・Bセット	☆	1,200
SV21B	デフリング&サラバネセット	☆	600
SV21C	2mmキャップビス・スラストベアリング	☆	500
SV22	スプリングピン・スパーシャフトセット	☆	600
SV23	サスピンセット	☆	600
SV24	ターンバックルセット	☆	500
SV25	フランジパイプ	☆	300
SV26	16T ワンウェイブーリー	☆	1,400
SV26L	16T 軽量ワンウェイブーリー	☆	1,600
SV27	ステアリングポスト	☆	300
SV28	ダンパースプリングセット	☆	600
SV29	スプリングピン・2mmピンセット	☆	300
SV30	SV-10 ALCYON用アジャスター	☆	500
SV31	フロント 516mmベルト	☆	600
SV31L	ローフリクション・フロント516mmベルト	☆	700
SV32	リヤ171mmベルト	☆	500
SV32L	ローフリクション・リヤ171mmベルト	☆	600
SV33	SV-10 ALCYON用ビスセット	☆	1,000
SV34	5×10mmベアリング:6個入	☆	1,400
SV35	10×15mmベアリング:2個入	☆	1,200
SV36	5×10mmベアリング:2個入	☆	500
SV37	4×8mmベアリング:2個入	☆	500
SV38	SV-10GT用フルベアセット	☆	6,000
SV39	ALCYONステッカー	☆	500
SV40	アルミ・フロントバルクヘッド	☆	1,600
SV40L	アルミ・フロントバルク(軽量) :2枚組	☆	4,200
SV41	アルミ・リヤバルクヘッド	☆	2,000
SV41L	アルミ・リヤバルク (軽量) :2枚組	☆	5,200
SV42	アクスルカップ	☆	400
SV43	ドッグボーン (ワイド用)	☆	500
SV50	フロント ワンウェイセット	☆	3,200
SV50A	フロントワンウェイ ハウジング	☆	1,800
SV50B	ワンウェイカップ	☆	1,300
SV51	ウレタンバンパー	☆	600
SV52	スタビライザーセット	☆	1,200
SV53	モーターヒートシンクセット	☆	3,200
SV54	アルミ・ギヤホルダー	☆	550
SV55	ALCYON セッティング スプリングセット	☆	1,100
SV55G	セッティング スプリングセット SPタイプ	☆	1,400
SV56	マウントカラーセット	☆	600
SV57	SV-10用 ジュラ製ナックル	☆	3,200
SV58	ジュラ製C-ハブ (5°)	☆	3,200
SV59	SV-10用 ジュラ製リヤハブキャリア	☆	3,400
SV60	アルミ・16Tブーリー ALCYON用	☆	1,000
SV61	リヤ1ー角可変システム ALCYON用	☆	3,400
SV61A	サスマウントピボット (SV61-62用)	☆	500
SV62	アルミ・サスマウント	☆	1,200
SV63	アルミ・センターポスト	☆	1,500
SV65	セッティングスプリングセット ハード	☆	1,400
SV81	SV-10GT用 メインシャーシ	☆	3,000
SV82	SV-10GT用 ライトフレーム	☆	1,200
SV83	SV-10GT用 レフトフレーム	☆	800
SV84	SV-10GT用 ビスセット:1台分	☆	700
SV85	SV-10GT用 メタルセット:1台分	☆	600
SV120	ハードユニバーサルジョイント (ワイド用)	☆	3,200
SV121A	軽量デルリンデフカップセット	☆	2,200
SV150	スーパーフロントワンウェイセット	☆	4,200
SV150A	スーパーワンウェイハウジング	☆	2,500
SV150B	スーパーワンウェイ用ベアリングセット	☆	1,300
SV150C	スーパーワンウェイ用ベアリングセット	☆	1,100

SVA

SVA20	CV・ユニバーサルセット・ジュラ	★	3,000
SVA20A	CV・ユニバーサル用ドッグボーン・ジュラ	★	1,000
SVS20	CV・ユニバーサルセット・スチール	★	2,900
SVS20a	CV・ユニバーサル用ドッグボーン・スチール	★	900
SVS20b	CV・ユニバーサル用アクスルシャフト	★	500
SVS20c	CV・ユニバーサル用ジョイントピンセット	★	200

SX

SX01	メインシャーシ フルカーボン ALCYON2用	☆	6,800
SX01S	ストレート用ナローシャシ ALCYON2用	☆	7,000
SX02	ライトフレーム フルカーボン ALCYON2用	☆	1,700
SX03	レフトフレーム フルカーボン ALCYON2用	☆	1,700
SX04	フロントダンパーステー ALCYON2用	☆	1,300
SX04S	ダンパーステー フロント用	☆	1,300
SX05	リヤダンパーステー ALCYON2用	☆	1,300
SX05S	ダンパーステー リヤ用	☆	1,300
SX08	ブラパーツ "C" ALCYON2用 (サスアーム & ナックル)	☆	600
SX09	ブラパーツ "D" ALCYON2用 (Cハブ) "	☆	500
SX14	ブラパーツ "K" ALCYON2用 (バルクヘッド)	☆	1,000
SX16	ブラパーツ "M" ALCYON2用 (モーターホルダーetc.)	☆	800
SX22	スプリングピン・スパーシャフト ALCYON2用	☆	600
SX28a	ショートスプリング "a" (148g/mm)	☆	300
SX28b	ショートスプリング "b" (169g/mm)	☆	300
SX28c	ショートスプリング "c" (196g/mm)	☆	300
SX28d	ショートスプリング "d" (210g/mm)	☆	300
SX28e	ショートスプリング "e" (234g/mm)	☆	300
SX28f	ショートスプリング "f" (263g/mm)	☆	300
SX28g	ショートスプリング "g" (272g/mm)	☆	300
SX28h	ショートスプリング "h" (302g/mm)	☆	300
SX28i	ショートスプリング "i" (340g/mm)	☆	300
SX28j	ショートスプリング "j" (388g/mm)	☆	300
SX28k	ショートスプリング "k" (460g/mm)	☆	300
SX33	ビスセット ALCYON2用	☆	1,000
SX40L	軽量フロントバルクヘッド:2個入	☆	4,200
SX41L	軽量リヤバルクヘッド:2個入	☆	5,200
SX42	アクスルカップ	☆	500
SX42a	アクスルスプリングセット	☆	200
SX44	モーターマウント ALCYON2用	☆	2,600
SX52	アジャスタブル スタビライザーセット	☆	2,500
SX57	SV-10用 ジュラ製ナックル (ロールセンター可変タイプ)	☆	3,200
SX58	ジュラ製C-ハブ (5°)	☆	3,200
SX59	ジュラ製リヤハブキャリア	☆	3,400
SX61	リヤ1ー角可変システム	☆	3,800
SX63	ジュラ製リヤブリッジ	☆	2,200
SX64	バンパーサポートステー	☆	500
SX70	アッパーデッキ フルカーボン ALCYON2用	☆	1,800
SX100	コンバージョンキット	◆	15,800
SX101	メインシャーシ ULTIMATE用	☆	7,000
SX102	ボルトフレームセット ULTIMATE用	☆	2,000
SX104	ハイトラクション・ダンパーステー フロント	☆	1,500
SX105	ハイトラクション・ダンパーステー リヤ	☆	1,500
SX150	大容量フロントワンウェイセット φ6	☆	4,200
SX150b	大容量ワンウェイカップ	☆	1,300
SX150d	大容量ワンウェイ用ブーリー	☆	600
SX158	ジュラ製C-ハブ (5°) ULTIMATE用	☆	3,200
SX204	フロントダンパーステー ULTIMATE用	☆	1,200
SX205	リヤダンパーステー ULTIMATE用	☆	1,500

SY

SY01	メインシャーシ	★	7,400
SY02	アッパーデッキ	★	2,200
SY02L	ライトウエイト・アッパーデッキ	★	2,200
SY03	バッテリープレート	★	1,200
SY04	フロントダンパーステイ	★	1,300
SY05	リヤダンパーステイ	★	1,500
SY05L	ハイトラクション・リヤダンパーステイ	★	1,700
SY07	ブラパーツ "B1" (ベアリングホルダー) "	★	800
SY08	ブラパーツ "C3" (サスアーム&ナックル) "	★	900
SY09	ブラパーツ "D2" (Cハブ) "	★	500
SY11	ブラパーツ "F1" (ボディマウント&バンパー) "	★	900
SY17	ブラパーツ "N" (ブーリー)"	★	800
SY18	ブラパーツ "Q" (ステアリングホーン)	★	800
SY21a	デルリンデフカップセット	★	1,600
SY21b	デルリンデフ用 ビス&スラストセット	★	620
SY22	スパー&アイドラーシャフトセット	★	400
SY22c	Eリング φ10	★	100
SY23a	サスシャフト "M"	★	300
SY23b	サスシャフト "S"	★	200
SY24	チタン・ターンバックルセット	★	3,200
SY26	アルミ・ギヤホルダー	★	1,000
SY27	ステアリングポスト	★	300
SY28E	ショートスプリング "E" (250g/mm)	☆	300
SY28F	ショートスプリング "F" (272g/mm)	☆	300
SY28G	ショートスプリング "G" (302g/mm)	☆	300
SY28H	ショートスプリング "H" (340g/mm)	☆	300
SY28I	ショートスプリング "I" (388g/mm)	☆	300
SY28J	ショートスプリング "J" (432g/mm)	☆	300
SY28K	ショートスプリング "K" (460g/mm)	☆	300
SY28L	ショートスプリング "L" (494g/mm)	☆	300
SY28M	ショートスプリング "M" (531g/mm)	☆	300
SY29	アルミポスト	★	300
SY31	ベルト 774mm	★	700
SY33	SV-10 SIGMA用ビスセット	★	1,000
SY37	5×8mmベアリング	★	600
SY38	SV-10 SIGMA用フルベアリングセット (ハイグレード)	★	6,000
SY40	バルクヘッド	★	1,500
SY44	モーターマウント	★	2,400
SY45	サスブロック (±0°)	★	850
SY46	サスブロック (-2°)	★	850
SY47	ホイルスペーサー	★	300
SY50a	ワンウェイハウジングセット	★	2,400
SY50b	大容量・軽量ワンウェイカップ	★	1,400
SY51	ウレタンバンパー	★	600
SY52	スタビライザーセット	★	700
SY53	ステアリング リンケージ・バー	★	1,200
SY54	ワンウェイ用スプリング	★	200
SY59	ジュラ製リヤハブキャリヤ	★	3,400
SY61	トーインサスブロックセット (+0.5°,-1.0°)	★	1,600
SY64	バンパーサポートプレート	★	1,200
SY65	カーボン・リヤブレース	★	1,200
SY66	SPアルミ・センターブーリー	★	2,400

SYA

SYA20	CV・φ8ユニバーサルセット (7075ジュラ)	★	3,200
SYA20a	CV・φ8ユニバル用ドッグボーン (7075ジュラ)	★	1,000

SYB

SYB01	メインシャーシ Σ2用	★	7,800
SYB01S	メインシャーシ Σ2用 (GP3700対応)	★	8,400
SYB02	アッパーデッキ Σ2用	★	2,300
SYB03	バッテリープレート	★	1,300
SYB04	フロントダンパースティ Σ2用	★	1,400
SYB05	リヤダンパースティ Σ2用	★	1,600
SYB08	ブラパーツ "C4" (サスアーム)	★	1,200
SYB09	ブラパーツ "D3" (CハブR/L)	★	600
SYB09C	カーボン CハブR/L	★	800
SYB10	ブラパーツ "S" (ナックル,フロントハブ&デフカバー)	★	1,000
SYB12	ブラパーツ"R" (リヤハブ R/L)	★	800
SYB12C	カーボン リヤハブR/L	★	1,100
SYB17	ブラパーツ "N1" (24 & 42T ブーリー)	★	800
SYB20	CV・φ8ユニバーサルセット (スチール)	★	3,000
SYB20a	CV・φ8ユニバル用ドッグボーン (スチール)	★	900
SYB20b	CV・φ8ユニバル用アクスルシャフト	★	500
SYB20c	CV・φ8ユニバル用ジョイントピンセット	★	300
SYB21	デルリン・デフセット Σ2用	★	3,800
SYB21a	デルリン・デフカップセット Σ2用	★	2,800
SYB22	スパー&アイドラーシャフトセット Σ2用	★	400
SYB23a	サスシャフト "M" Σ2用	★	300
SYB23b	サスシャフト "S" Σ2用	★	200
SYB25	ナックル用ナット&CハブブッシュΣ2用	★	500
SYB26	アルミギヤホルダー Σ2用	★	1,000
SYB27	ステアリングポスト Σ2用	★	350
SYB29	アルミポスト Σ2用	★	350
SYB31	ベルト 774mm	★	700
SYB31L	ケブラーホワイトベルト SIGMA2用	★	900
SYB33	Σシグマ2用ビスセット	★	1,000
SYB34	5×9mmベアリング:4個入	★	1,400
SYB38	SIGMA 2用フルベアセット	★	6,800
SYB40	バルクヘッド (2.5mmロータイプ)	★	1,600
SYB44	モーターマウント (2.5mmロータイプ)	★	2,400
SYB45	サスブロック (±0)	★	900
SYB50a	ワンウェイハウジングセット	★	2,400
SYB50b	大容量・軽量ワンウェイカップ	★	1,400
SYB51	ウレタンバンパー (ショートタイプ)	★	600
SYB52	スタビライザーセット	★	1,000
SYB61	トーインサスブロックウェイセット	★	1,800
SYB62	サスアーム・セイバー機能付サスブロック	★	2,500
SYB64	バンパーサポートプレート	★	1,300
SYB65	カーボンリヤブレース	★	1,500
SYB66	SPアルミ・センターブーリー	★	2,400
SYB67	スーペリアハブ Σ2用 (4,5mm)	★	1,600
SYB67S	スーペリアハブ Σ2用 (3,8&5mm)	★	1,600
SYB68	アッカーマン・アジャスターセット	★	500
SYB69	スプールデフカップ Σ2用	★	2,200
SYB121	アルミ・デフセット Σ2用	★	4,300
SYB121a	アルミ・デフカップセット Σ2用	★	3,500

SYC

SYC31	ベルト750mm	★	700
SYC100	リアル・ドリフト・コンバージョン	★	8,800

T

T

T03301	Tシャツ 白 M	◇	2,500
T03302	Tシャツ 白 L	◇	2,500
T03303	Tシャツ 白 2L	◇	2,500
T03304	Tシャツ 白 3L	◇	2,500
T1308	チタン皿ビス M3×8mm:6個入	★	300
T1310	チタン皿ビス M3×10mm:6個入	★	300
T1312	チタン皿ビス M3×12mm:6個入	★	330
T2308	チタン鍋ビス M3×8mm:6個入	★	300
T2310	チタン鍋ビス M3×10mm:6個入	★	300
T2312	チタン鍋ビス M3×12mm:6個入	★	330

TBA

TBA101	インチ・スパー・コンバージョンDF03用	★	1,400
TBA102	スリッパーギヤキャップDF03用	★	1,700
TBA103	フロントダンパーステーDF03用	★	2,900
TBA104	リヤダンパーステーDF03用	★	2,400
TBA108	ターンバックルセットDF03用	★	800

TD

TD1125	Rコンパウンド スリックタイヤ KR25:4個入	★	1,800
TD2224	Sコンパウンド スリックタイヤ KS24:4個入	★	1,800
TD2226	Sコンパウンド スリックタイヤ KS26:4個入	★	1,800

TFH

TFH2605	FHシンヘッドビス M2.6x5	☆	200
TFH2606	FHシンヘッドビス M2.6x6	☆	200
TFH2608	FHシンヘッドビス M2.6x8	☆	200
TFH2610	FHシンヘッドビス M2.6x10	☆	200
TFH3006	FHシンヘッドビス M3x6	☆	200
TFH3008	FHシンヘッドビス M3x8	☆	200
TFH3010	FHシンヘッドビス M3x10	☆	200
TFH3012	FHシンヘッドビス M3x12	☆	200

TG

TG06H	タイヤセッターG3(シャフト径φ8)	◆	14,200
TG302	TG-03用 φ6→φ8変換シャフト	☆	600

TM

TM01	ブラパーツ "A" (フロントサスセット)	☆	700
TM02	ブラパーツ "B" (シャーシ&バッテリーボックス)	☆	800
TM03	ブラパーツ "C" (バンパー&キャップ)	☆	700
TM04	ブラパーツ "D" (ホイール&スペーサー)	☆	400
TM04P	M24用メッキ・ホイール	☆	550
TM05	ブラパーツ "E" (ポスト&ナット)	☆	400
TM06	ブラパーツ "F" (ボディーマウントセット)	☆	500
TM06a	ボディマウントシート	☆	300
TM06B	ボディマウント	☆	300
TM07	ブラパーツ "G" (デフギヤ&ピニオン)	☆	800
TM08	ブラパーツ "H" (デフピニオン&メタル)	☆	400
TM09	フロントサスピンセット	☆	400
TM10	スプリングセット	☆	400
TM11	リヤシャフトセット	☆	700
TM12	タイロッド セット	☆	500
TM13	Hバーセット	☆	400
TM14	トヨタスープラ ボディーセット	☆	1,000
TM15	SX-01モーター(コネクター付)	☆	1,000
TM16	タイヤセット	☆	500
TM17	ビスセット	☆	400
TM18	コネクターセット	☆	260
TM20	Mバック&充電器セット	☆	4,100
TM21	Mバック 7.2V-110mAh	☆	2,800
TM22	Mバックチャージャー	☆	1,500
TM23	M24 R-conversion用 7.2V-270mmバッテリー	☆	2,800
TM30	M24・M24Mid用 フルベアリングセット	☆	2,400
TM31	フロントベアリング φ2×6	☆	650
TM32	リヤベアリング φ3×6	☆	600
TM33	スポンジタイヤセット	☆	400
TM34	SPアクスルピン (ナットタイプ)	☆	400
TM35	フロントバンパーセット	☆	500
TM36	フロントサイドタイロッドセット	☆	600
TM37	スプリングアンテナセット	☆	200
TM41	M24 R-conversion用 ブラパーツ "T" (バッテリーボックス)	☆	1,200
TM42	M24 R-conversion用 ブラパーツ "J" (モーターマウント)	☆	800
TM43	M24 R-conversion用 Tバー	☆	500
TM44	M24 R-conversion用 ロンフリヤシャフト	☆	500
TM45	M24 R-conversion用 リヤスプリングセット	☆	400
TM50	ボールデフセット 40T	☆	1,500
TM50a	ボールデフ用 スパーギヤ&ボール	☆	550
TM50b	ボールデフ用 ハブセット	☆	500
TM50c	ボールデフ用 デフリング	☆	500
TM51	アルミモーターマウント	☆	500
TM52	ブラパーツ "M" (バッテリーボックス 端子付)	☆	2,000
TM53	ブラパーツ "N" (バッテリーカバー&ホイルナット)	☆	400
TM54	ブラパーツ "P" (ベースホイール&スペーサー)	☆	500
TM55	ブラパーツ "Q" (アウターホイール 3種類)	☆	500
TM55P	ブラパーツ "Q" (メッキアウターホイール 3.種類)	☆	700
TM56	ブラパーツ "R" (マウントプレート&ストラット)	☆	600
TM57	ブラパーツ "S" (ウイングマウント 角度調整付)	☆	400
TM61	R33-GTR ボディーセット	☆	1,400
TM62	F50-GT1 ボディーセット	☆	1,600
TM63	CLK-GTR ボディーセット	☆	1,600
TM64	RX7 ボディーセット RSウイング&デカール付	☆	1,300
TM65	S2000 ボディーセット RSウイング&デカール付	☆	1,300
TM100	M24 R-conversionセット	☆	3,200
TM101	片側リンケージセット	☆	500
TM201	ブラパーツ "A1" (フロントサスセット)	☆	500
TM206	ブラパーツ "F1" (マウントシートセット)	☆	500
TM209	フロントサスピンセット	☆	500
TM210	スプリング&ロッドセット	☆	300
TM211	リヤシャフトセット	☆	600
TM213	Hバーセット	☆	400
TM217	ビスセット	☆	400
TM250	ボールデフセット 42T	☆	1,500
TM2501	M-24 トリップメイトMid RX7	★	8,800
TM2502	M-24 トリップメイトMid S2000	★	8,800
TM250a	ボールデフ用スパーギヤ 42T&ボール	☆	550
TM2400	M-24 トリップメイト スープラボディー付	☆	7,800
TM2401	M-24 トリップメイト R33-GTRボディー付	☆	7,800
TM2402	M-24 トリップメイト F50-GT1ボディー付	☆	7,800
TM2403	M-24 トリップメイト CLK-GTRボディー付	☆	7,800
TM2410	M-24 トリップメイト スープラ フルセット	◆	19,800
TM2411	M-24 トリップメイト R33-GTR フルセット	◆	19,800
TM2412	M-24 トリップメイト F50-GT1 フルセット	◆	19,800
TM2413	M-24 トリップメイト CLK-GTR フルセット	◆	19,800
TM2420	M-24 トリップメイト スープラ RTR	●	21,000
TM2421	M-24 トリップメイト R33-GTR RTR	●	21,000
TM2422	M-24 トリップメイト F50-GT1 RTR	●	21,000
TM2423	M-24 トリップメイト CLK-GTR RTR	●	21,000
TM2511X	M-24 トリップメイトMid RX7 CPR/S付 (FM27MHz)	●	18,800
TM2511Y	M-24 トリップメイトMid RX7 CPR/S付 (FM40MHz)	●	18,800
TM2512X	M-24 トリップメイトMid S2000 CPR/S付 (FM27MHz)	●	18,800
TM2512Y	M-24 トリップメイトMid S2000 CPR/S付 (FM40MHz)	●	18,800
TM2521X	M-24 トリップメイトMid RX7 プロポ付フルセット (FM27MHz)	●	24,800
TM2522X	M-24 トリップメイトMid S2000 プロポ付フルセット (FM27MHz)	●	24,800

TQ

TQ1	タイヤトラクション TQ MAX	◆	1,800
TQ3	タイヤトラクション TQ+8 (4オンス)	◆	2,200
TQ4	タイヤトラクション TQ+8大瓶 (8オンス)	◆	2,700
TQ5	フェンダーメンダー	★	1,800

TTP

TTP2605	TPシンヘッドビス M2.6x5	☆	200
TTP2606	TPシンヘッドビス M2.6x6	☆	200
TTP2608	TPシンヘッドビス M2.6x8	☆	200
TTP2610	TPシンヘッドビス M2.6x10	☆	200
TTP3006	TPシンヘッドビス M3x6	☆	200
TTP3008	TPシンヘッドビス M3x8	☆	200
TTP3010	TPシンヘッドビス M3x10	☆	200
TTP3012	TPシンヘッドビス M3x12	☆	200

TU

TU29P	6スポーク インチアップホイール:4個入	☆	1,600
TU31M	軽量モールドインナー ミディアム:2個入	☆	360
TU31MS	軽量モールドインナー ミディアムソフト:2個入	☆	360
TU31S	軽量モールドインナー ソフト:2個入	☆	360
TU31SS	軽量モールドインナー スーパーソフト:2個入	☆	360
TU35P	VXホイール ナロー メッキ:2個入	☆	800
TU35WP	VX・メッキホイール ディープリム:4個入	☆	1,400
TU36P	VXホイール ワイド メッキ:2個入	☆	800
TU37P	8メッシュホイール ナロー メッキ:2個入	☆	800
TU37WP	8メッシュ・メッキホイール ディープリム:4個入	☆	1,400
TU38P	8メッシュホイール ワイド メッキ:2個入	☆	800
TU40	Med ナロー ドリフトタイヤD3:2個入	☆	980
TU41	ラジアルタイヤ ナロー:2個入	☆	600
TU41W	ラジアルタイヤ ワイド:2個入	☆	700
TU44	RSウイング	★	980
TU45D3	VX Med ナロー D3タイヤ付:2個入	☆	1,800
TU45P	VXホイール ミディアムナロー メッキ (X=10mm) :2個入	☆	650
TU47D3	8メッシュ Med ナロー D3タイヤ付:2個入	☆	1,800
TU47P	8メッシュホイール ミディアムナロー メッキ (X=10mm) :2個入	☆	650
TU50M	ドリフトタイヤD4 ミディアム:4個入	☆	1,900
TU50MS	ドリフトタイヤD4 Mid,SOFT:4個入	☆	1,900
TU50S	ドリフトタイヤD4 ソフト:4個入	☆	1,900
TU50T	ドリフトタイヤ用接着両面テープ	☆	300
TU60	LS400GT ボディーセット (200mm)	★	3,600
TU60A	LS400GT用 デカール	★	1,000
TU61L	MR2LM ボディーセット (190mm)	★	2,800
TU62	セドグロY33 ボディーセット (200mm)	★	4,000
TU62A	セドグロY33用 デカール	★	1,000
TU63	GT1-LM ボディーセット (190mm)	★	4,000
TU63A	GT1-LM用 デカール	★	1,000
TU64	トヨタ2000GT ボディーセット (190mm)	★	4,200
TU64a	トヨタ2000GT用デカール	★	1,000
TU65W	チェイサー ボディーセット RSウイング・ライトデカール付 (190mm)	★	3,000
TU66A	RX-7用 デカール	★	700

TOYじゃない!! 本格的フライトが可能

2.4GHzの本格4CHプロポ!!

認証済2.4GHzの4チャンネルプロポを採用。
旋回飛行などトイラジでは不可能な本格的なフライトが可能。

完全組立完成済のRTF!!

Ready To Fly

組立完成済&ホバリング調整済。箱から出してスグにフライト可能。
買ったその日から上級者気分!! 簡単・容易にらくらくホバリング!!

RCヘリ入門に最適!!

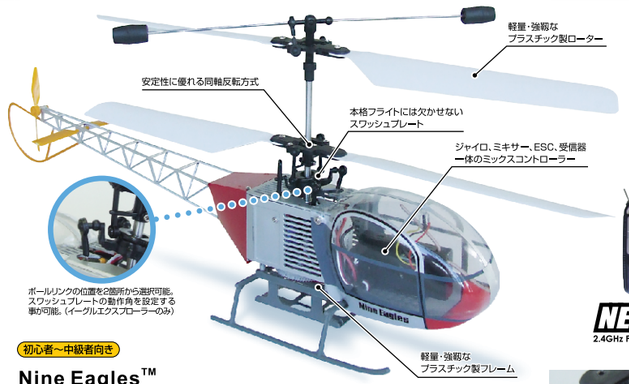

初心者～中級者向き

Nine Eagles™
EAGLE EXPLORER

RTF READY TO FLY ホバリング調整済

SPEC ●飛行時重量:228g●全長:435mm●ローター直径:340mm●パワーシステム:180モーター×2●送信機:2.4GHz 4チャンネル●ミックスコントローラー:4in1コントローラー(W/ジャイロ、ミキサー、ESC、受信器)●サーボ:重量5g、1.3kg/cm、0.12S/60°●バッテリー:7.4V 800mAh 10C Li-Poバッテリー

NE1060 イーグルエクスプローラー 標準販売小売価格 ¥16,000(税抜) 日本語説明書付
● JAN/4946649024884

全てが揃ったオールインワンパッケージ!!※

※製品には送信機用の乾電池(単三アルカリ電池×4)は含まれておりません。別途お買い求めください。

最新の2.4GHzを採用した本格4チャンネルプロポが付属

最新の2.4GHz周波数ホッピングテクノロジーを採用した本格4チャンネルプロポが付属。30機までのヘリコプターを同時に飛行させることも可能。初心者のマンツーマントレーニングに最適なパイロットトレーナー操縦機能付。工場出荷状態は日本国内スタンダードのMODE1に設定されています。

NEW 2.4GHz
2.4GHz Frequency Hopping Technology

最新のリチウムポリマーバッテリーを採用 コンパクトな専用バランスチャージャーも付属

軽量且つハイパワーのLi-Poバッテリーを採用。付属の専用バランスチャージャーで約1時間で充電が完了します。満充電状態でおよそ8～15分のロングフライトが可能です。

1台分のスペアローターブレードが付属

製品にはスペアローターブレードが1機分付属します。飛行に不慣れな初心者にも安心してフライトして頂けます。

①ハイパワーな180サイズモーターを2基搭載。力強いフライトを実現。②超小型の高性能ジャイロを搭載した4in1コントローラーにより高い安定性を実現。ジャイロの効きも調整可能。③コンパクトな機体はフライトに不慣れな初心者も手軽にフライトが可能。

初心者～中級者向き

Nine Eagles™
KESTREL 500

SPEC ●飛行時重量:231.5g●全長:365mm●ローター直径:340mm●パワーシステム:180モーター×2、N30●送信機:2.4GHz 4チャンネル●ミックスコントローラー:4in1コントローラー(W/ジャイロ、ミキサー、ESC、受信器)●サーボ:重量5g、1.3kg/cm、0.12S/60°●バッテリー:7.4V 800mAh 10C Li-Poバッテリー

NE2080 ケストレル 500 標準販売小売価格 ¥18,800(税抜) 日本語説明書付
● JAN/4946649024891

初心者～中級者向き

Nine Eagles™
SWORDFISH

SPEC ●飛行時重量:227g●全長:390mm●ローター直径:340mm●パワーシステム:180モーター×2、N30●送信機:2.4GHz 4チャンネル●ミックスコントローラー:4in1コントローラー(W/ジャイロ、ミキサー、ESC、受信器)●サーボ:重量5g、1.3kg/cm、0.12S/60°●バッテリー:7.4V 800mAh 10C Li-Poバッテリー

NE2090 ソードフィッシュ 標準販売小売価格 ¥18,800(税抜) 日本語説明書付
● JAN/4946649024907

中級者～上級者向き

Nine Eagles™
FREE SPIRIT

SPEC ●飛行時重量:168.4g●全長:441mm●ローター直径:375mm●パワーシステム:180モーター×1、N30●送信機:2.4GHz 4チャンネル●ミックスコントローラー:4in1コントローラー(W/ジャイロ、ミキサー、ESC、受信器)●サーボ:重量5g、1.3kg/cm、0.12S/60°●バッテリー:7.4V 800mAh 10C Li-Poバッテリー

NE2200 フリースピリット 標準販売小売価格 ¥18,800(税抜) 日本語説明書付
● JAN/4946649024914

(株)川田模型はNine Eagles社製品正規輸入販売元です。 同軸反転方式の機構はヒロボー株式会社特許第3673253号と第3723820号の実施品であり、正式に同社の承認を得て株式会社川田模型が輸入及び販売をしております。承認番号HIP2009-004KDM、HIP2009-005KDM、HIP2009-006KDM

SPARE PARTS

106A … イーグルエクスプローラー　208A … ケストレル500　209A … ソードフィッシュ　220A … フリースピリット
218A … ケストレル500(シングル)　219A … ソードフィッシュ(シングル)　※218A、219Aのシングルローター機は当社では取り扱っておりません。

NE11011200 ¥1,100●
スワッシュプレートセット
SWASHPLATE SET
JAN/4946649025843
106A

NE11011700 ¥3,000●
キャビンセット
CABIN SET
JAN/4946649025850
106A

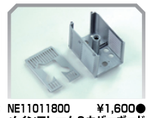
NE11011800 ¥1,600●
メインフレーム&カバーボード
MAIN FRAME & COVERBOARD SET
JAN/4946649025867
106A

NE11011900 ¥1,400●
ランディングスキッド&バッテリーフレーム
LANDING SKIDS & BATTERY FRAME SET
JAN/4946649025874
106A

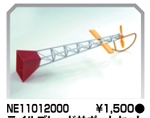
NE11012000 ¥1,500●
テイルブレードサポートセット
TAIL BLADE SUPPORT SET
JAN/4946649025881
106A

NE22011500 ¥500●
スワッシュプレートガイドフレーム
SWASHPLATE GUIDE FRAME
JAN/4946649025898
106A

NE11011600 ¥280●
ビスセット
SCREW SET
JAN/4946649025904
106A

NE11016900 ¥2,400●
キャビンセット
CABIN SET
JAN/4946649025911
208A

NE11017000 ¥2,400●
テイルセット
TAIL SET
JAN/4946649025928
208A

NE11016200 ¥500●
テイル
TAIL SET
JAN/4946649025935
208A

NE22018500 ¥600●
ランディングスキッドマウント
LANDING SKID MOUNT
JAN/4946649025942
208A

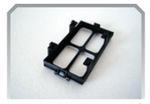
NE11014630 ¥500●
バッテリーフレームセット
BATTERY FRAME SET
JAN/4946649025959
208A

NE11014650 ¥800●
ランディングスキッドセット
LANDING SKIDS SET
JAN/4946649026260
208A 218A

NE11016600 ¥280●
ビスセット
SCREW SET
JAN/4946649025966
208A

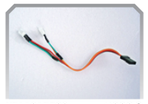
NE11015500 ¥900●
LEDライトセット
LED/NAVIGATION LIGHTS SET
JAN/4946649026277
208A 218A

NE4209002 ¥4,500●
ボディセット
BODY SET
JAN/4946649025973
209A

NE4209004 ¥4,000●
キャビンセット
CABIN SET
JAN/4946649025980
209A

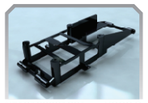
NE10120901001 ¥900●
ランディングスキッドマウント
LANDING SKID MOUNT
JAN/4946649025997
209A

NE4209003 ¥700●
ランディングスキッドセット
LANDING SKIDS SET
JAN/4946649026000
209A 219A

NE4209005 ¥500●
バーチカルテイルセット
VERTICAL TAIL SET
JAN/4946649026017
209A

NE10120904001 ¥500●
ホライゾンテイル
HORIZONTAL TAIL
JAN/4946649026024
209A

NE4209006 ¥700●
テイルブレードセット
TAIL BLADE SET
JAN/4946649026031
209A

NE10120904005 ¥400●
テイルブレード
TAIL BLADE
JAN/4946649026048
209A

NE4209007 ¥280●
ビスセット
SCREW SET
JAN/4946649026055
209A

NE11010800 ¥1,200●
ローターブレードセット
ROTOR BLADES SET
JAN/4946649026062
106A 208A 209A

NE11011100 ¥1,200●
メインローターブレードグリップセット
MAIN ROTOR BLADES GRIPS SET
JAN/4946649026079
106A 208A 209A

NE11010700 ¥1,400●
スタビライザーセット
FLYBAR SET
JAN/4946649026086
106A 208A 209A

NE33010300 ¥1,000●
インナーシャフト
INNER SHAFT
JAN/4946649026093
106A 208A 209A

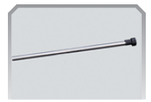
NE11011000 ¥1,400●
アウターシャフト
OUTER SHAFT SET
JAN/4946649026109
106A 208A 209A

NE22010900 ¥600●
アンダーTシェイプホルダー
UNDER T SHAPE HOLDER
JAN/4946649026116
106A 208A 209A

NE11011300 ¥1,000●
ボールリンケージロッドセット
BALL LINKAGE ROD SET
JAN/4946649026123
106A 208A 209A

NE11017100 ¥1,100●
スワッシュプレートセット
SWASHPLATE SET
JAN/4946649026130
208A 209A 106A

NE11013600 ¥700●
カラーセット
COLLAR SET
JAN/4946649026147
106A 208A 209A

NE11011400 ¥600●
ギヤセット
GEAR SET
JAN/4946649026154
106A 208A 209A

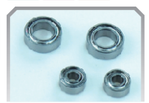
NE11011500 ¥700●
ベアリングセット
BEARING SET
JAN/4946649026161
106A 208A 209A

NE22015600 ¥1,600●
メインフレーム
MAIN FRAME
JAN/4946649026178
208A 209A

NE22013600 ¥800●
バッテリーフレーム
BATTERY FRAME
JAN/4946649026185
106A

NE22016900 ¥400●
バッテリーカバーボード
BATTERY COVER BOARD
JAN/4946649026192
208A 209A 220A 218A 219A

NE22019000 ¥100●
ラバーフィックスリング
RUBBER FIXED RING
JAN/4946649026208
208A 220A 218A

NE11010300 ¥4,500●
サーボセット
SERVO SET
JAN/4946649026215
106A 208A 209A

NE11016300 ¥7,400●
レシーバーセット
RECEIVER SET
JAN/4946649026222
106A 208A 209A

NE11010640 ¥2,300●
バッテリーセット800mAh
BATTERY SET
JAN/4946649026239
208A 209A ※106A使用可能。

NE11010600 ¥2,500●
バッテリーセット800mAhロング
BATTERY SET
JAN/4946649026246
106A

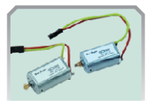
NE11010400 ¥2,000●
モーターセット
MOTOR SET
JAN/4946649026253
106A 208A 209A

NE4220001 ¥2,600●
キャビンセット
CABIN SET
JAN/4946649026284
220A

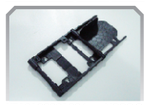
NE10122001004 ¥800●
ランディングスキッドマウント
LANDING SKID MOUNT
JAN/4946649026291
220A

NE4220003 ¥700●
ランディングスキッドセット
LANDING SKIDS SET
JAN/4946649026307
220A

NE4220002 ¥800●
テイルウイングセット
TAIL WING SET
JAN/4946649026314
220A

NE4220005 ¥280●
ビスセット
SCREW SET
JAN/4946649026321
220A

NE4220004 ¥2,400●
テイルセット
TAIL SET
JAN/4946649026338
220A

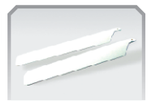
NE11014700 ¥1,000●
ローターブレードセット
ROTOR BLADES SET
JAN/4946649026345
220A 218A 219A

NE22017600 ¥500●
テイル・ブレード
TAIL BLADES
JAN/4946649026352
220A 218A 219A

NE11014400 ¥1,000●
メインローターグリップ&ロッカーセット
MAIN ROTOR BLADES GRIPS & MIXER ROCKERS SET
JAN/4946649026369
220A 218A 219A

NE11014300 ¥1,600●
スタビライザーセット
FLYBAR SET
JAN/4946649026376
220A 218A 219A

NE11014800 ¥1,600●
メインシャフトセット
MAIN SHAFT SET
JAN/4946649026383
220A 218A 219A

NE11014500 ¥1,000●
ボールリンケージロッドセット
BALL LINKAGE ROD SET
JAN/4946649026390
220A 218A 219A

NE11015700 ¥500●
カラーセット
COLLAR SET
JAN/4946649026406
220A 218A 219A

NE11014900 ¥1,000●
メインフレームセット
MAIN FRAME SET
JAN/4946649026413
220A 218A

NE22016400 ¥600●
ギヤセット
GEAR SET
JAN/4946649026420
220A 218A 219A

NE11015600 ¥700●
ベアリングセット
BEARING SET
JAN/4946649026437
220A 218A 219A

NE11014610 ¥500●
バッテリーフレームセット
BATTERY FRAME SET
JAN/4946649026444
220A 218A

NE11015400 ¥7,400●
レシーバーセット
RECEIVER SET
JAN/4946649026451
220A 218A 219A

NE11010630 ¥2,300●
バッテリーセット600mAh
BATTERY SET
JAN/4946649026468
220A 218A 219A

NE11015200 ¥1,200●
モーターセット
MOTOR SET (FRONT)
JAN/4946649026475
220A 218A 219A

NE11017600 ¥4,500●
サーボセット
SERVO SET
JAN/4946649026482
220A 218A 219A

NE36010000 ¥280●
ミニドライバー
SCREW DRIVER
JAN/4946649026499
全機種

NE11014100 ¥800●
ワニ口充電コネクター
ALLIGATOR CHARGE SET
JAN/4946649026505
全機種

NE11014200 ¥2,600●
シガーレット充電セット
CIRGRETT CHARGE SET
JAN/4946649026512
全機種

NE11010530 ¥2,200●
充電器
CHARGER
JAN/4946649026567
全機種

NE11010521 ¥2,200●
パワーアダプター
POWER ADAPTER
JAN/4946649026574
全機種

NE11015800 ¥2,600●
アンテナセット
ANTENNA SET
JAN/4946649026536
全機種

NE11020000 ¥8,400●
2.4GHz送信機
2.4GHZ TRANSMITTER
JAN/4946649026550
全機種